Produkta datu lapa

Specifikācijas

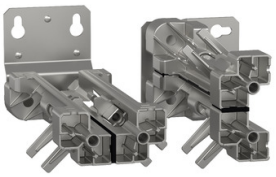

Kombinācijas komplekts, PrismaSeT G, horizontāla vai vertikāla kombinācija, IP55

LVS08381

Galvenā

Diapazons	PrismaSeT
Produktu klāsts	PrismaSeT G
Produkta vai sastāvdaļas veids	Kombinētais komplekts
Aksesuāru / rezerves daļu kategorija	Sadalnes korpusa piederumi
Diapazona saderība	PrismaSeT PrismaSeT G) korpusa pagarinājums
Produktu saderība	IP55 korpuss
IP aizsardzības pakāpe	IP55

Papildinošs

Montāžas vieta	Blakus
Uzstādīšanas pozīcija	Horizontāli un vertikāli
installation description	uz grīdas stāvošs korpuss pie sienas stiprināms korpuss
Nodrošināts aprīkojums	2 dubultais pīlārs
Daudzums komplektā	Komplektā 1
Neto svars	2,44 kg
Krāsa	balts (RAL 9003)

Iepakošanas vienības

Pirmā iepakojuma vienības tips	PCE
Vienību skaits 1. iepakojumā	1
1. iepakojuma augstums	11,600 cm
1. iepakojuma platums	11,700 cm
1. iepakojuma garums	24,000 cm
1. iepakojuma svars	2,433 kg
Otrā iepakojuma vienības tips	S02
Vienību skaits 2. iepakojumā	3
2. iepakojuma augstums	15,000 cm
2. iepakojuma platums	30,000 cm
2. iepakojuma garums	40,000 cm
2. iepakojuma svars	7,599 kg
Trešā iepakojuma vienības tips	P12

Ir sasniegts maksimālais salīdzināmo produktu skaits. Lūdzu, atveriet sadaļu Salīdzināt produktus #SAITE# un izdzēsiet kādu produktu, lai turpinātu.

Vienību skaits 3. iepakojumā	144
3. iepakojuma augstums	102,000 cm
3. iepakojuma platums	80,000 cm
3. iepakojuma garums	120,000 cm
3. iepakojuma svars	364,352 kg

Līguma garantija

Garantija (mēnešos)	18

Environmental Data

Schneider Electric mērķis ir līdz 2050. gadam sasniegt nulles emisiju statusu, izmantojot piegādes ķēdes partnerību, zemākas ietekmes materiālus un cirkularitāti, izmantojot mūsu pašreizējo kampaņu "Use Better, Use Longer, Use Again", lai pagarinātu produktu kalpošanas laiku un to pārstrādājamību.

Environmental Data skaidrojums >

Kā mēs novērtējam produktu ilgtspēju >

Ietekme uz vidi

Vides informācijas publiskošana	Produkta ietekme uz vidi

Use Better

Materiāli un iepakojums

Iepakojums izgatavots no pārstrādāta kartona	**Jā**
Iepakojums bez plastmasas	**Jā**
ES RoHS direktīva	Atbilst
REACh regula	Nesatur ļoti bīstamas vielas virs moteiktās normas
Halogēnus nesaturošs status	**Produkta plastmasas detaļas nesatur halogēnus**
Bez PVC	**Jā**
Bez silikona	**Jā**

Use Again

Pārsaiņošana un atkārtota ražošana

Cirkularitātes profils	**Nav jāveic īpašas darbības, lai nodotu otrreizējai pārstrādei**
Atgriešana	**Jā**