Produkta datu lapa

Specifikācijas

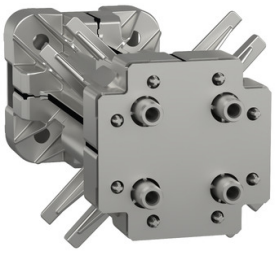

Kombinācijas komplekts, PrismaSeT G, kvadrātveida kombinācija, IP55

LVS08383

Galvenā

Diapazons	PrismaSeT
Produktu klāsts	PrismaSeT G
Produkta vai sastāvdaļas veids	Kombinētais komplekts
Aksesuāru / rezerves daļu kategorija	Sadalnes korpusa piederumi
Diapazona saderība	PrismaSeT PrismaSeT G) korpusa pagarinājums
Produktu saderība	IP55 korpuss
IP aizsardzības pakāpe	IP55

Papildinošs

Montāžas vieta	Blakus
Uzstādīšanas pozīcija	Laukumā
installation description	uz grīdas stāvošs korpuss pie sienas stiprināms korpuss
Nodrošināts aprīkojums	1 četrkāršs pīlārs
Daudzums komplektā	Komplektā 1
Neto svars	2,22 kg
Virsmas apdare	Matēts Teksturēts
Aizsardzības ārstēšana	Elektroforēzes apstrāde un karsti polimerizēts poliestera epoksīda pulveris
Krāsa	balts (RAL 9003)

Iepakošanas vienības

Pirmā iepakojuma vienības tips	PCE
Vienību skaits 1. iepakojumā	1
1. iepakojuma augstums	12,000 cm
1. iepakojuma platums	12,500 cm
1. iepakojuma garums	50,500 cm
1. iepakojuma svars	1,851 kg
Otrā iepakojuma vienības tips	S04
Vienību skaits 2. iepakojumā	5
2. iepakojuma augstums	30,000 cm
2. iepakojuma platums	40,000 cm
2. iepakojuma garums	60,000 cm

Ir sasniegts maksimālais saīdzināmo produktu skaits. Lūdzu, atveriet sadaļu Saīdzināt produktus #SAITE# un izdzēsiet kādu produktu, lai turpinātu.

2. iepakojuma svars	9,941 kg

Līguma garantija

Garantija (mēnešos)	18

Environmental Data

Schneider Electric mērķis ir līdz 2050. gadam sasniegt nulles emisiju statusu, izmantojot piegādes ķēdes partnerību, zemākas ietekmes materiālus un cirkularitāti, izmantojot mūsu pašreizējo kampaņu "Use Better, Use Longer, Use Again", lai pagarinātu produktu kalpošanas laiku un to pārstrādājamību.

Environmental Data skaidrojums >

Kā mēs novērtējam produktu ilgtspēju >

Ietekme uz vidi

Vides informācijas publiskošana	Produkta ietekme uz vidi

Use Better

Materiāli un iepakojums

Iepakojums izgatavots no pārstrādāta kartona	**Jā**
Iepakojums bez plastmasas	**Jā**
ES RoHS direktīva	Atbilst
REACh regula	Nesatur ļoti bīstamas vielas virs moteiktās normas
Halogēnus nesaturošs status	**Produkta plastmasas detaļas nesatur halogēnus**
Bez PVC	**Jā**
Bez silikona	**Jā**

Use Again

Pārsaiņošana un atkārtota ražošana

Cirkularitātes profils	**Nav jāveic īpašas darbības, lai nodotu otrreizējai pārstrādei**
Atgriešana	**Jā**