Produkta datu lapa

Specifikācijas

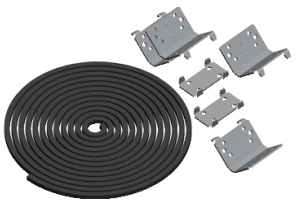

Standarta savienojuma komplekts, PanelSeT SFN, PanelSet SF, 4 kronšteinu komplekts, 2 savienotāji, blīvējuma blīve un stiprinājuma elementi

NSYSFBK

Galvenā

Diapazons	PanelSeT
Aksesuāru / rezerves daļu kategorija	Sakabes piederums
Produkta vai sastāvdaļas veids	Sakabes komplekts
Anwendung	Daudzfunkcionāls
Montāžas vieta	2 korpusu sānu savienojums 2 korpusu dziļuma savienojums
Diapazona saderība	PanelSeT SF piemērots korpuss
Ierīces sastāvs	2 plakans savienotājs 4 kronšteins fiksējošie elementi blīvējuma blīve
Daudzums komplektā	Komplektā 1

Papildinošs

Materiāls	blīvējuma blīve: EPDM kronšteins: tērauda plakans savienotājs: tērauda
Virsmas apdare	Pārklāts ar cinku
Fiksācijas režīms	ar skrūvēm - skrūvju tips M6 pašvītņojošs
Augstums	65 mm
Platums	340 mm
Dziļums	365 mm
IP aizsardzības pakāpe	IP55
Montāžas diametrs	0 mm

Iepakošanas vienības

Pirmā iepakojuma vienības tips	PCE
Vienību skaits 1. iepakojumā	1
1. iepakojuma augstums	6,500 cm
1. iepakojuma platums	34,000 cm
1. iepakojuma garums	36,500 cm
1. iepakojuma svars	1,664 kg
Otrā iepakojuma vienības tips	P12
Vienību skaits 2. iepakojumā	100

Ir sasniegts maksimālais saīdzināmo produktu skaits. Lūdzu, atveriet sadaļu Saīdzināt produktus #SAITE# un izdzēsiet kādu produktu, lai turpinātu.

2. iepakojuma augstums	116,000 cm
2. iepakojuma platums	80,000 cm
2. iepakojuma garums	120,000 cm
2. iepakojuma svars	187,000 kg

Līguma garantija

Garantija (mēnešos)	18

Environmental Data

Schneider Electric mērķis ir līdz 2050. gadam sasniegt nulles emisiju statusu, izmantojot piegādes ķēdes partnerību, zemākas ietekmes materiālus un cirkularitāti, izmantojot mūsu pašreizējo kampaņu "Use Better, Use Longer, Use Again", lai pagarinātu produktu kalpošanas laiku un to pārstrādājamību.

Environmental Data skaidrojums >

Kā mēs novērtējam produktu ilgtspēju >

Ietekme uz vidi

Kopējā dzīves cikla oglekļa pēda	**12 kg CO2 eq.**
Ražošanas posma oglekļa pēdas nospiedums [A1–A3]	**7 kg CO2 eq.**
Izplatīšanas posma oglekļa pēdas nospiedums [A4]	**0.3 kg CO2 eq.**
Uzstādīšanas posma oglekļa pēdas nospiedums [A5]	**0.4 kg CO2 eq.**
Lietošanas posma oglekļa pēdas nospiedums [B2, B3, B4, B6]	**0 kg CO2 eq.**
Dzīves cikla beigu posma oglekļa pēdas nospiedums [C1–C4]	**4 kg CO2 eq.**
Vides informācijas publiskošana	**Produkta ietekme uz vidi**

Use Better

Materiāli un iepakojums

Iepakojums izgatavots no pārstrādāta kartona	**Nē**
Iepakojums bez plastmasas	**Nē**
SCIP numurs	**52da316e-d4e1-4114-85c0-32a03b2934fd**
ES RoHS direktīva	**Atbilst, Izmantojot Izņēmumu**
REACh regula	**Atsauce satur vielas virs noteiktās normas, kas rada ļoti lielas bažas**
POP direktīva	**Nav POP**
Bez PVC	**Jā**
Bez silikona	**Nē**

Use Again

Pārsaiņošana un atkārtota ražošana

Pārstrādājamības potenciāls, %	**98**
Cirkularitātes profils	**Nav jāveic īpašas darbības, lai nodotu otrreizējai pārstrādei**
Atgriešana	**Jā**