Produktdatenblatt

Spezifikationen

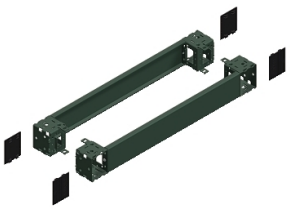

PanelSeT SF/SM Zubehör Sockel-Frontteile, 100x600mm

NSYSPF6100

EAN Code: 3606485126562

Hauptmerkmale

Baureihe	PanelSeT
Zubehör / Teilekategorie	Gehäusezubehör
Produkt- oder Komponententyp	Vorderer und hinterer Sockel
Anwendung	PC Anwendung Elektronische Anwendung Mehrzweck Kompartimentierte Anwendung
Nennmaße des Gehäuses	-
Geräteaufbau	Befestigungselemente 4 Eckabdeckung 1 Frontplatte 1 Rückplatte 4 Ecke
Kompatible Produktfamilie	PanelSeT SF PanelSeT SM PanelSeT S3D PanelSeT CRN PanelSeT SFN
Montagehalterung	Sockelseitenteile

Zusatzmerkmale

Befestigungsmodus	Durch Befestigungselement - an der Struktur Ort
Farbe	Grau (RAL 7022)
Oberflächenbeschaffenheit	Epoxid-Polyester-Pulver
Permanent permissible load	1300 kg
Höhe	100 mm
Breite	Nennwert: 600 mm

Montage

Schutzart (IP)	IP20 (kompletter Sockel)
Schutzart (IK)	IK10

Verpackungseinheiten

VPE 1 Art	PCE
Anzahl der Geräte pro Packung	1
VPE 1 Höhe	11,000 cm
VPE 1 Breite	20,000 cm
VPE 1 Länge	61,000 cm

Bruttopreisliste für Deutschland zuzüglich Zuschläge, Frachtkosten und Mehrwertsteuer, gültig ab dem 1. Januar 2024. Irrtum und Änderungen vorbehalten. Es gelten die AGBs der Schneider Electric GmbH.

Haftungsausschluss: Diese Dokumentation dient nicht als Ersatz für die Beurteilung der Eignung oder Verlässlichkeit dieser Produkte für bestimmte Verwendungsbereiche des Benutzers und darf nicht zu diesem Zweck verwendet werden.

Verpackungsgewicht (Lbs)	4,300 kg
VPE 2 Art	PAM
VPE 2 Menge	64
VPE 2 Höhe	103,000 cm
VPE 2 Breite	100,000 cm
VPE 2 Länge	120,000 cm
VPE 2 Gewicht	285,000 kg

Vertragliche Gewährleistung

Garantie (in Monaten)	18

Environmental Data

Schneider Electric hat sich zum Ziel gesetzt, den Net Zero-Status bis 2050 durch Lieferkettenpartnerschaften, Materialien mit geringerer Auswirkung und Kreislaufbildung über unsere laufende Kampagne "Use Better, Use Longer, Use Again" zu erreichen, um die Lebensdauer und Recyclingfähigkeit der Produkte zu verlängern.

Erläuterung der Environmental Data >

Wie wir die Produktnachhaltigkeit bewerten >

Umweltbilanz

Total lifecycle Carbon footprint	**31 kg CO2 eq.**
CO_2-Fußabdruck der Herstellungsphase [A1 bis A3]	**19 kg CO2 eq.**
CO_2-Fußabdruck der Distributionsphase [A4]	**0.8 kg CO2 eq.**
CO_2-Fußabdruck der Installationsphase [A5]	**1 kg CO2 eq.**
CO_2-Fußabdruck der Nutzungsphase [B2, B3, B4, B6]	**0 kg CO2 eq.**
CO_2-Fußabdruck der End-of-Life-Phase [C1 bis C4]	**10 kg CO2 eq.**
Umweltproduktdeklaration	**Produktumweltprofil**

Use Better

Materialien und Verpackung

Verpackung mit Recycling-Karton	**Nein**
Verpackung ohne Kunststoff	**Nein**
SCIP-Nummer	**52da316e-d4e1-4114-85c0-32a03b2934fd**
EU-RoHS-Richtlinie	**Freistellungskonform**
REACh-Verordnung	**Produkt beinhaltet besorgniserregende Stoffe (SVHC) über dem Schwellwert**
PVC-frei	**Ja**
Silikonfrei	**Nein**

Use Again

Reproduktion

Recyclingfähigkeitspotential in %	**98**
Circular Econmomy-Eignung	**Keine besonderen Recycling-Verfahren erforderlich**
Rücknahme	**Ja**