Produkta datu lapa

Specifikācijas

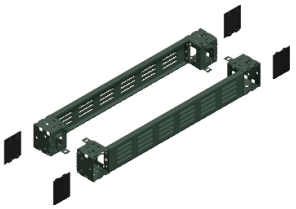

Ventilējams priekšējais un aizmugurējais cokols, PanelSeT SFN, PanelSet SF, PanelSet SM, korpusam W800mm, cokols H100mm

NSYSPFV8100

Galvenā

Diapazons	PanelSeT
Aksesuāru / rezerves daļu kategorija	Sadalnes korpusa piederumi
Produkta vai sastāvdaļas veids	Ventilējams priekšējais cokols
Pieteikums	Elektroniskā pieteikšanās Daudzfunkcionāls
Korpusa nominālie izmēri	-
Ierīces sastāvs	fiksējošie elementi 4 stūra vāks 1 priekšējais panelis 1 aizmugurējais panelis 4 stūrī
Diapazona saderība	PanelSeT SF PanelSeT SM PanelSeT SFN
Montāžas atbalsts	ventilējams cokola sānu panelis

Papildinošs

Fiksācijas režīms	ar fiksācijas elementu - par struktūru atrašanās vieta
Krāsa	pelēks (RAL 7022)
Virsmas apdare	Epoksīda-poliestera pulveris
Permanent permissible load	1300 kg
Augstums	100 mm
Platums	nomināls: 800 mm

Vide

IP aizsardzības pakāpe	IP20 (pilnīgs cokols)
IK aizsardzības pakāpe	IK10

Iepakošanas vienības

Pirmā iepakojuma vienības tips	PCE
Vienību skaits 1. iepakojumā	1
1. iepakojuma augstums	11,500 cm
1. iepakojuma platums	21,000 cm
1. iepakojuma garums	81,500 cm
1. iepakojuma svars	5,050 kg

Ir sasniegts maksimālais saīdzināmo produktu skaits. Lūdzu, atveriet sadaļu Saīdzināt produktus #SAITE# un izdzēsiet kādu produktu, lai turpinātu.

Otrā iepakojuma vienības tips	PAM
Vienību skaits 2. iepakojumā	50
2. iepakojuma augstums	105,000 cm
2. iepakojuma platums	100,000 cm
2. iepakojuma garums	120,000 cm
2. iepakojuma svars	267,500 kg

Līguma garantija

Garantija (mēnešos)	18

Environmental Data

Schneider Electric mērķis ir līdz 2050. gadam sasniegt nulles emisiju statusu, izmantojot piegādes ķēdes partnerību, zemākas ietekmes materiālus un cirkularitāti, izmantojot mūsu pašreizējo kampaņu "Use Better, Use Longer, Use Again", lai pagarinātu produktu kalpošanas laiku un to pārstrādājamību.

Environmental Data skaidrojums >

Kā mēs novērtējam produktu ilgtspēju >

Ietekme uz vidi

Kopējā dzīves cikla oglekļa pēda	**36 kg CO2 eq.**
Ražošanas posma oglekļa pēdas nospiedums [A1–A3]	**22 kg CO2 eq.**
Izplatīšanas posma oglekļa pēdas nospiedums [A4]	**1 kg CO2 eq.**
Uzstādīšanas posma oglekļa pēdas nospiedums [A5]	**1 kg CO2 eq.**
Lietošanas posma oglekļa pēdas nospiedums [B2, B3, B4, B6]	**0 kg CO2 eq.**
Dzīves cikla beigu posma oglekļa pēdas nospiedums [C1–C4]	**12 kg CO2 eq.**
Vides informācijas publiskošana	**Produkta ietekme uz vidi**

Use Better

Materiāli un iepakojums

Iepakojums izgatavots no pārstrādāta kartona	**Nē**
Iepakojums bez plastmasas	**Nē**
SCIP numurs	**52da316e-d4e1-4114-85c0-32a03b2934fd**
ES RoHS direktīva	**Atbilst, Izmantojot Izņēmumu**
REACh regula	**Atsauce satur vielas virs noteiktās normas, kas rada ļoti lielas bažas**

Use Again

Pārsaiņošana un atkārtota ražošana

Pārstrādājamības potenciāls, %	**98**
Cirkularitātes profils	**Nav jāveic īpašas darbības, lai nodotu otrreizējai pārstrādei**
Atgriešana	**Jā**