# Produkta datu lapa

Specifikācijas

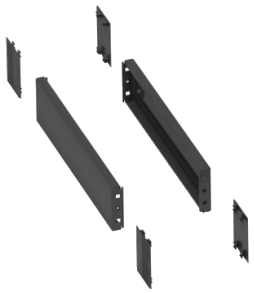

## Sānu paneļi cokolam, PanelSeT SFN, PanelSet SF, PanelSet SM, korpusam D500mm, komplektā 2, H100mm

NSYSPS5100

## Galvenā

| | |
|---|---|
| **Diapazons** | PanelSeT |
| **Aksesuāru / rezerves daļu kategorija** | Sadalnes korpusa piederumi |
| **Produkta vai sastāvdaļas veids** | Cokola sānu panelis |
| **Pieteikums** | Prisma aplikācija<br>Daudzfunkcionāls |
| **Korpusa nominālie izmēri** | - |
| **Ierīces sastāvs** | fiksējošie elementi<br>4 stūra vāks<br>2 sānu panelis |
| **Diapazona saderība** | PanelSeT SF<br>PanelSeT SM<br>Prisma Prisma PH)<br>PanelSeT SFN |
| **Montāžas atbalsts** | priekšējais cokols |

## Papildinošs

| | |
|---|---|
| **Fiksācijas režīms** | ar skrūvēm |
| **Krāsa** | pelēks ( RAL 7022) |
| **Virsmas apdare** | Epoksīda-poliestera pulveris |
| **Augstums** | 100 mm |
| **Platums** | nominmāls: 500 mm |

## Vide

| | |
|---|---|
| **IP aizsardzības pakāpe** | IP20 ( pilnīgs cokols) |
| **IK aizsardzības pakāpe** | IK10 |

## Iepakošanas vienības

| | |
|---|---|
| **Pirmā iepakojuma vienības tips** | PCE |
| **Vienību skaits 1. iepakojumā** | 1 |
| **1. iepakojuma augstums** | 6,500 cm |
| **1. iepakojuma platums** | 11,500 cm |
| **1. iepakojuma garums** | 36,000 cm |
| **1. iepakojuma svars** | 1,448 kg |
| **Otrā iepakojuma vienības tips** | PAL |
| **Vienību skaits 2. iepakojumā** | 390 |

Ir sasniegts maksimālais saīdzināmo produktu skaits. Lūdzu, atveriet sadaļu Saīdzināt produktus #SAITE# un izdzēsiet kādu produktu, lai turpinātu.

| | |
|---|---|
| **2. iepakojuma augstums** | 90,000 cm |
| **2. iepakojuma platums** | 100,000 cm |
| **2. iepakojuma garums** | 122,000 cm |
| **2. iepakojuma svars** | 580,000 kg |

## Līguma garantija

| | |
|---|---|
| **Garantija (mēnešos)** | 18 |

## Environmental Data

Schneider Electric mērķis ir līdz 2050. gadam sasniegt nulles emisiju statusu, izmantojot piegādes ķēdes partnerību, zemākas ietekmes materiālus un cirkularitāti, izmantojot mūsu pašreizējo kampaņu "Use Better, Use Longer, Use Again", lai pagarinātu produktu kalpošanas laiku un to pārstrādājamību.

Environmental Data skaidrojums >

Kā mēs novērtējam produktu ilgtspēju >

### Ietekme uz vidi

| | |
|---|---|
| Kopējā dzīves cikla oglekļa pēda | **10 kg CO2 eq.** |
| Ražošanas posma oglekļa pēdas nospiedums [A1–A3] | **6 kg CO2 eq.** |
| Izplatīšanas posma oglekļa pēdas nospiedums [A4] | **0.3 kg CO2 eq.** |
| Uzstādīšanas posma oglekļa pēdas nospiedums [A5] | **0.3 kg CO2 eq.** |
| Lietošanas posma oglekļa pēdas nospiedums [B2, B3, B4, B6] | **0 kg CO2 eq.** |
| Dzīves cikla beigu posma oglekļa pēdas nospiedums [C1–C4] | **3 kg CO2 eq.** |
| Vides informācijas publiskošana | **Produkta ietekme uz vidi** |

## Use Better

### Materiāli un iepakojums

| | |
|---|---|
| Iepakojums izgatavots no pārstrādāta kartona | **Nē** |
| Iepakojums bez plastmasas | **Nē** |
| SCIP numurs | **52da316e-d4e1-4114-85c0-32a03b2934fd** |
| ES RoHS direktīva | **Atbilst, Izmantojot Izņēmumu** |
| REACh regula | **Atsauce satur vielas virs noteiktās normas, kas rada ļoti lielas bažas** |
| Bez PVC | **Jā** |
| Bez silikona | **Nē** |

## Use Again

### Pārsaiņošana un atkārtota ražošana

| | |
|---|---|
| Pārstrādājamības potenciāls, % | **98** |
| Cirkularitātes profils | **Nav jāveic īpašas darbības, lai nodotu otrreizējai pārstrādei** |
| Atgriešana | **Jā** |