Produktdatenblatt

Spezifikationen

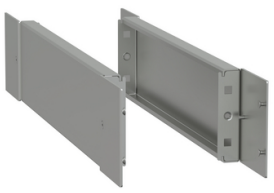

Raumsockel - Seitensockel - H100 D600 Edelstahl 304L

NSYSPSX6100

EAN Code: 3606480626067

Hauptmerkmale

Baureihe	PanelSeT
Zubehör / Teilekategorie	Gehäusezubehör
Produkt- oder Komponententyp	Sockelseitenteil
Anwendung	Mehrzweck
Nennmaße des Gehäuses	-
Geräteaufbau	Befestigungselemente 4 Eckabdeckung 2 Seitenteil
Kompatible Produktfamilie	PanelSeT SD PanelSeT S3HD PanelSeT SMX
Montagehalterung	Vorderer Sockel

Zusatzmerkmale

Befestigungsmodus	Durch Schrauben
Material	Edelstahl 304L
Oberflächenbeschaffenheit	Unbehandelt
Höhe	100 mm
Breite	115 mm
Tiefe	Nennwert : 600 mm
Produktgewicht	1,89 kg

Montage

Schutzart (IP)	IP20 (kompletter Sockel)
Schutzart (IK)	IK10

Verpackungseinheiten

VPE 1 Art	PCE
Anzahl der Geräte pro Packung	1
VPE 1 Höhe	6,000 cm
VPE 1 Breite	10,500 cm
VPE 1 Länge	41,000 cm
Verpackungsgewicht (Lbs)	2,206 kg
VPE 2 Art	PAM

Bruttopreisliste für Deutschland zuzüglich Zuschläge, Frachtkosten und Mehrwertsteuer, gültig ab dem 1. Januar 2024. Irrtum und Änderungen vorbehalten. Es gelten die AGBs der Schneider Electric GmbH.

Haftungsausschluss: Diese Dokumentation dient nicht als Ersatz für die Beurteilung der Eignung oder Verlässlichkeit dieser Produkte für bestimmte Verwendungsbereiche des Benutzers und darf nicht zu diesem Zweck verwendet werden.

VPE 2 Menge	96
VPE 2 Höhe	49,000 cm
VPE 2 Breite	100,000 cm
VPE 2 Länge	120,000 cm
VPE 2 Gewicht	225,000 kg

Vertragliche Gewährleistung

Garantie (in Monaten)	18

Environmental Data

Schneider Electric hat sich zum Ziel gesetzt, den Net Zero-Status bis 2050 durch Lieferkettenpartnerschaften, Materialien mit geringerer Auswirkung und Kreislaufbildung über unsere laufende Kampagne "Use Better, Use Longer, Use Again" zu erreichen, um die Lebensdauer und Recyclingfähigkeit der Produkte zu verlängern.

Erläuterung der Environmental Data >

Wie wir die Produktnachhaltigkeit bewerten >

Umweltbilanz

Umweltproduktdeklaration	Produktumweltprofil

Use Better

Materialien und Verpackung

Verpackung mit Recycling-Karton	**Nein**
Verpackung ohne Kunststoff	**Nein**
SCIP-Nummer	**52da316e-d4e1-4114-85c0-32a03b2934fd**
EU-RoHS-Richtlinie	Freistellungskonform
REACh-Verordnung	Produkt beinhaltet besorgniserregende Stoffe (SVHC) über dem Schwellwert

Use Again

Reproduktion

Circular Econmomy-Eignung	**Keine besonderen Recycling-Verfahren erforderlich**
Rücknahme	**Ja**