Produkta datu lapa

Specifikācijas

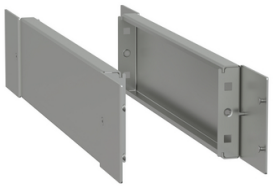

PanelSeT -side plinth - H100 D600 stainless steel 304L

NSYSPSX6100

Galvenā

Diapazons	PanelSeT
Aksesuāru / rezerves daļu kategorija	Sadalnes korpusa piederumi
Produkta vai sastāvdaļas veids	Cokola sānu panelis
Pieteikums	Daudzfunkcionāls
Korpusa nominālie izmēri	-
Ierīces sastāvs	fiksējošie elementi 4 stūra vāks 2 sānu panelis
Diapazona saderība	PanelSeT SD PanelSeT S3HD) PanelSeT SMX
Montāžas atbalsts	priekšējais cokols

Papildinošs

Fiksācijas režīms	ar skrūvēm
Materiāls	nerūsējošais tērauds 304L
Virsmas apdare	Neārstēts
Augstums	100 mm
Platums	115 mm
Dziļums	nomināls : 600 mm
Neto svars	1,89 kg

Vide

IP aizsardzības pakāpe	IP20 (pilnīgs cokols)
IK aizsardzības pakāpe	IK10

Iepakošanas vienības

Pirmā iepakojuma vienības tips	PCE
Vienību skaits 1. iepakojumā	1
1. iepakojuma augstums	6,000 cm
1. iepakojuma platums	10,500 cm
1. iepakojuma garums	41,000 cm
1. iepakojuma svars	2,206 kg
Otrā iepakojuma vienības tips	PAM

Ir sasniegts maksimālais saīdzināmo produktu skaits. Lūdzu, atveriet sadaļu Saīdzināt produktus #SAITE# un izdzēsiet kādu produktu, lai turpinātu.

Vienību skaits 2. iepakojumā	96
2. iepakojuma augstums	49,000 cm
2. iepakojuma platums	100,000 cm
2. iepakojuma garums	120,000 cm
2. iepakojuma svars	225,000 kg

Līguma garantija

Garantija (mēnešos)	18

Environmental Data

Schneider Electric mērķis ir līdz 2050. gadam sasniegt nulles emisiju statusu, izmantojot piegādes ķēdes partnerību, zemākas ietekmes materiālus un cirkularitāti, izmantojot mūsu pašreizējo kampaņu "Use Better, Use Longer, Use Again", lai pagarinātu produktu kalpošanas laiku un to pārstrādājamību.

Environmental Data skaidrojums >

Kā mēs novērtējam produktu ilgtspēju >

Ietekme uz vidi

Vides informācijas publiskošana	Produkta ietekme uz vidi

Use Better

Materiāli un iepakojums

Iepakojums izgatavots no pārstrādāta kartona	Nē
Iepakojums bez plastmasas	Nē
SCIP numurs	52da316e-d4e1-4114-85c0-32a03b2934fd
ES RoHS direktīva	Atbilst, Izmantojot Izņēmumu
REACh regula	Atsauce satur vielas virs noteiktās normas, kas rada ļoti lielas bažas

Use Again

Pārsaiņošana un atkārtota ražošana

Cirkularitātes profils	Nav jāveic īpašas darbības, lai nodotu otrreizējai pārstrādei
Atgriešana	No