Produkta datu lapa

Specifikācijas

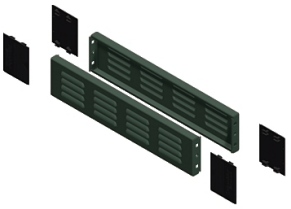

Cokola ventilējami sānu paneļi, PanelSeT SFN, SF, SM, korpusam D600mm, komplektā 2, H100mm

NSYSPV6100

Galvenā

Diapazons	PanelSeT
Aksesuāru / rezerves daļu kategorija	Sadalnes korpusa piederumi
Produkta vai sastāvdaļas veids	Ventilējams cokola sānu panelis
Pieteikums	Elektroniskā pieteikšanās Daudzfunkcionāls
Korpusa nominālie izmēri	-
Ierīces sastāvs	fiksējošie elementi 4 stūra vāks 2 sānu panelis
Diapazona saderība	PanelSeT SF PanelSeT SM
Montāžas atbalsts	priekšējais cokols

Papildinošs

Fiksācijas režīms	ar skrūvēm
Krāsa	pelēks (RAL 7022)
Virsmas apdare	Epoksīda-poliestera pulveris
Augstums	100 mm
Platums	nominmāls: 600 mm

Vide

IP aizsardzības pakāpe	IP20 (pilnīgs cokols)
IK aizsardzības pakāpe	IK10

Iepakošanas vienības

Pirmā iepakojuma vienības tips	PCE
Vienību skaits 1. iepakojumā	1
1. iepakojuma augstums	6,000 cm
1. iepakojuma platums	11,500 cm
1. iepakojuma garums	46,000 cm
1. iepakojuma svars	4,620 kg
Otrā iepakojuma vienības tips	PAL
Vienību skaits 2. iepakojumā	10
2. iepakojuma augstums	29,000 cm

Ir sasniegts maksimālais saīdzināmo produktu skaits. Lūdzu, atveriet sadaļu Saīdzināt produktus #SAITE# un izdzēsiet kādu produktu, lai turpinātu.

2. iepakojuma platums	37,500 cm
2. iepakojuma garums	120,000 cm
2. iepakojuma svars	9,800 kg

Līguma garantija

Garantija (mēnešos)	18

Environmental Data

Schneider Electric mērķis ir līdz 2050. gadam sasniegt nulles emisiju statusu, izmantojot piegādes ķēdes partnerību, zemākas ietekmes materiālus un cirkularitāti, izmantojot mūsu pašreizējo kampaņu "Use Better, Use Longer, Use Again", lai pagarinātu produktu kalpošanas laiku un to pārstrādājamību.

Environmental Data skaidrojums >

Kā mēs novērtējam produktu ilgtspēju >

Ietekme uz vidi

Kopējā dzīves cikla oglekļa pēda	**33 kg CO2 eq.**
Ražošanas posma oglekļa pēdas nospiedums [A1–A3]	**20 kg CO2 eq.**
Izplatīšanas posma oglekļa pēdas nospiedums [A4]	**0.9 kg CO2 eq.**
Uzstādīšanas posma oglekļa pēdas nospiedums [A5]	**1 kg CO2 eq.**
Lietošanas posma oglekļa pēdas nospiedums [B2, B3, B4, B6]	**0 kg CO2 eq.**
Dzīves cikla beigu posma oglekļa pēdas nospiedums [C1–C4]	**11 kg CO2 eq.**
Vides informācijas publiskošana	**Produkta ietekme uz vidi**

Use Better

Materiāli un iepakojums

Iepakojums izgatavots no pārstrādāta kartona	**Nē**
Iepakojums bez plastmasas	**Nē**
SCIP numurs	**52da316e-d4e1-4114-85c0-32a03b2934fd**
ES RoHS direktīva	**Atbilst, Izmantojot Izņēmumu**
REACh regula	**Atsauce satur vielas virs noteiktās normas, kas rada ļoti lielas bažas**

Use Again

Pārsaiņošana un atkārtota ražošana

Pārstrādājamības potenciāls, %	**98**
Cirkularitātes profils	**Nav jāveic īpašas darbības, lai nodotu otrreizējai pārstrādei**
Atgriešana	**Jā**