# Produkta datu lapa

Specifikācijas

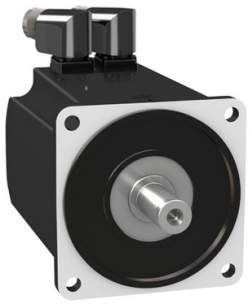

## servomotori BMH, Lexium 32, 24Nm, 4000 apgr./min, vārpsta ar atslēgu, bez bremzēm, IP54, 16 bitu kodētājs

BMH1403P16A2A

## Galvenā

| | |
|---|---|
| **Ierīces īsais nosaukums** | BMH |
| **Produkta vai sastāvdaļas veids** | Servo motors |
| **Maksimālais mehāniskais ātrums** | 4000 apgr./min |
| **Nepārtraukts apstāšanās griezes moments** | 24 Nm priekš LXM32.D30N4pie 24 A , 400 V , trīs fāzes<br>24 Nm priekš LXM32.D30N4pie 24 A , 480 V , trīs fāzes |
| **Maksimālais apstāšanās griezes moments** | 71,8 Nm priekš LXM32.D30N4pie 24 A , 400 V , trīs fāzes<br>71,8 Nm priekš LXM32.D30N4pie 24 A , 480 V , trīs fāzes |
| **Nominālā izejas jauda** | 4700 W priekš LXM32.D30N4pie 24 A , 400 V , trīs fāzes<br>4700 W priekš LXM32.D30N4pie 24 A , 480 V , trīs fāzes |
| **Nominālais griezes moments** | 13,92 Nm priekš LXM32.D30N4pie 24 A , 400 V , trīs fāzes<br>13,92 Nm priekš LXM32.D30N4pie 24 A , 480 V , trīs fāzes |
| **Nominālais ātrums** | 3000 apgr./min priekš LXM32.D30N4pie 24 A , 400 V , trīs fāzes<br>3000 apgr./min priekš LXM32.D30N4pie 24 A , 480 V , trīs fāzes |
| **Produktu saderība** | LXM32.D30N4pie 400...480 V trīs fāzes |
| **Vārpstas gals** | Atslēgas |
| **IP aizsardzības pakāpe** | IP54 standarta |
| **Ātruma atgriezeniskās saites izšķirtspēja** | 32768 punkti/apgrieziens |
| **Turēšanas bremze** | Bez |
| **Montāžas atbalsts** | Starptautiskā standarta atloka |
| **elektriskais savienojums** | Pagriežami taisnleņķa savienotāji |

## Papildinošs

| | |
|---|---|
| **Diapazona saderība** | Lexium 32 |
| **[Us] nominālais barošanas spriegums** | 480 V |
| **Tīkla fāžu skaits** | Trīs fāzes |
| **Nepārtraukta apstāšanās strāva** | 18 A |
| **Nepārtraukta jauda** | 4,8 W |
| **Maksimālā strāva Irms** | 57,66 A priekš LXM32.D30N4 |
| **Maksimālā pastāvīgā strāva** | 62,3 A |
| **Otrā vārpsta** | Bez otrā vārpstas gala |
| **Vārpstas diametrs** | 24 mm |
| **Vārpstas garums** | 50 mm |
| **Atslēgas platums** | 40 mm |
| **Atsauksmes veids** | Viena pagrieziena SinCos Hiperface |

Ir sasniegts maksimālais saīdzināmo produktu skaits. Lūdzu, atveriet sadaļu Saīdzināt produktus #SAITE# un izdzēsiet kādu produktu, lai turpinātu.

| | |
|---|---|
| **Motora atloka izmērs** | 140 mm |
| **Motora skursteņu skaits** | 3 |
| **Griezes momenta konstante** | 1,3 Nm/Apie 120 °C |
| **Muguras emf konstante** | 85,9 V/krpmpie 120 °C |
| **Motora polu skaits** | 5,0 |
| **Rotora inerce** | 47,5 kg.cm² |
| **Statora pretestība** | 0,22 Ohmpie 20 °C |
| **Statora induktivitāte** | 2,165 mHpie 20 °C |
| **Statora elektriskā laika konstante** | 13,6 mspie 20 °C |
| **Maksimālais radiālais spēks Fr** | 2420 Npie 1000 apgr./min<br>1920 Npie 2000 apgr./min<br>1680 Npie 3000 apgr./min |
| **Maksimālais aksiālais spēks Fa** | 0,2 x Fr |
| **Dzesēšanas veids** | Dabiskā konvekcija |
| **Garums** | 232 mm |
| **Centrēšanas apkakles diametrs** | 130 mm |
| **Centrēšanas apkakles dziļums** | 3,5 mm |
| **Montāžas caurumu skaits** | 4 |
| **Montāžas caurumu diametrs** | 11 mm |
| **Montāžas caurumu apļa diametrs** | 165 mm |
| **Neto svars** | 16 kg |
| **Izmēru atsauce** | BMH1403P |
| **Tīkla fāžu skaits** | 3 |
| **Precizitātes kļūda [leņķiskais]** | 4,8 ° |
| **Temperatūras vara karsta** | 135 °C |
| **Temperatūras magnēts karsts** | 100 °C |
| **Temperatūras magnēts rt** | 20 °C |
| **izejas strāva 3s maksimums** | 57,66 A |
| **Inerce** | 0,0 kg.cm² bremzes<br>47,543 kg.cm² motora |

## Iepakošanas vienības

| | |
|---|---|
| **Pirmā iepakojuma vienības tips** | PCE |
| **Vienību skaits 1. iepakojumā** | 1 |
| **1. iepakojuma augstums** | 20,500 cm |
| **1. iepakojuma platums** | 27,000 cm |
| **1. iepakojuma garums** | 60,000 cm |
| **1. iepakojuma svars** | 17,576 kg |
| **Otrā iepakojuma vienības tips** | P06 |
| **Vienību skaits 2. iepakojumā** | 12 |
| **2. iepakojuma augstums** | 105,000 cm |
| **2. iepakojuma platums** | 60,000 cm |

| | |
|---|---|
| **2. iepakojuma garums** | 80,000 cm |
| **2. iepakojuma svars** | 220,000 kg |

## Līguma garantija

| | |
|---|---|
| **Garantija (mēnešos)** | 18 |

## Environmental Data

Schneider Electric mērķis ir līdz 2050. gadam sasniegt nulles emisiju statusu, izmantojot piegādes ķēdes partnerību, zemākas ietekmes materiālus un cirkularitāti, izmantojot mūsu pašreizējo kampaņu "Use Better, Use Longer, Use Again", lai pagarinātu produktu kalpošanas laiku un to pārstrādājamību.

Environmental Data skaidrojums >

Kā mēs novērtējam produktu ilgtspēju >

### Ietekme uz vidi

| | |
|---|---|
| Kopējā dzīves cikla oglekļa pēda | **5 187 kg CO2 eq.** |
| Ražošanas posma oglekļa pēdas nospiedums [A1–A3] | **127 kg CO2 eq.** |
| Izplatīšanas posma oglekļa pēdas nospiedums [A4] | **2 kg CO2 eq.** |
| Uzstādīšanas posma oglekļa pēdas nospiedums [A5] | **0.1 kg CO2 eq.** |
| Lietošanas posma oglekļa pēdas nospiedums [B2, B3, B4, B6] | **5 056 kg CO2 eq.** |
| Dzīves cikla beigu posma oglekļa pēdas nospiedums [C1–C4] | **1 kg CO2 eq.** |

## Use Better

### Materiāli un iepakojums

| | |
|---|---|
| Iepakojums izgatavots no pārstrādāta kartona | **Jā** |
| Iepakojums bez plastmasas | **Nē** |
| SCIP numurs | **A7df881f-135f-4256-b8c2-ea55d4c9a151** |
| ES RoHS direktīva | **Atbilst, Izmantojot Izņēmumu** |
| REACh regula | **Atsauce satur vielas virs noteiktās normas, kas rada ļoti lielas bažas** |
| Bez PVC | **Jā** |

## Use Again

### Pārsaiņošana un atkārtota ražošana

| | |
|---|---|
| Cirkularitātes profils | **Nav jāveic īpašas darbības, lai nodotu otrreizējai pārstrādei** |
| Atgriešana | **Jā** |
| WEEE marķējums | **Eiropas Savienības tirgū no šī produkta ir jāatbrīvojas, ievērojot noteiktu atkritumu savākšanas kārtību, un produkts nedrīkst nonākt sadzīves atkritumu tvertnēs.** |