Produkta datu lapa

Specifikācijas

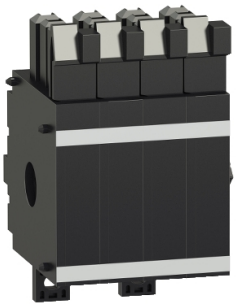

ON/OFF (OF) indikācijas kontaktu bloki, MasterPact MTZ2/MTZ3, 4 pārslēgšanas kontakti, standarta, 6A/240V AC, rezerves daļa

LV864922SP

Galvenā

Diapazons	MasterPacT
Ierīces īsais nosaukums	4 OF
Produkta vai sastāvdaļas veids	Palīgkontaktu bloks
Ierīces lietojumprogramma	Kontrole
Diapazona saderība	MasterPact MasterPact MTZ2) MasterPact MasterPact MTZ3)

Papildinošs

Papildu kontaktu tips	Standarta
signāla kontaktu sastāvs	4 NO/NC
Montāžas režīms	Fiksēts Izvilkšana
Pārrāvuma jauda (A)	AC-12 : 10 A pie 240/380 V AC 50/60 Hz atbilst EN/IEC 60947-2 AC-12 : 10 A pie 480 V AC 50/60 Hz atbilst EN/IEC 60947-2 AC-12 : 6 A pie 690 V AC 50/60 Hz atbilst EN/IEC 60947-2 DC-12 : 10 A pie 24/48 V DC atbilst EN/IEC 60947-2 DC-12 : 10 A pie 125 V DC atbilst EN/IEC 60947-2 DC-12 : 3 A pie 250 V DC atbilst EN/IEC 60947-2 8 A pie 480 V AC 50/60 Hz atbilst UL 489 6 A pie 600 V AC 50/60 Hz atbilst UL 489 6 A pie 250 V DC atbilst UL 489
Minimālā slodze	2 mA pie 15 V
Nodrošināts aprīkojums	1 instrukciju lapa
Piedāvājuma veids	Rezerves daļa

Iepakošanas vienības

Pirmā iepakojuma vienības tips	PCE
Vienību skaits 1. iepakojumā	1
1. iepakojuma augstums	5,000 cm
1. iepakojuma platums	5,000 cm
1. iepakojuma garums	5,000 cm
1. iepakojuma svars	104,800 g
Otrā iepakojuma vienības tips	S04
Vienību skaits 2. iepakojumā	26
2. iepakojuma augstums	30,000 cm
2. iepakojuma platums	40,000 cm
2. iepakojuma garums	60,000 cm

Ir sasniegts maksimālais saīdzināmo produktu skaits. Lūdzu, atveriet sadaļu Saīdzināt produktus #SAITE# un izdzēsiet kādu produktu, lai turpinātu.

2. iepakojuma svars	3,425 kg

Līguma garantija

Garantija (mēnešos)	18

Environmental Data

Schneider Electric mērķis ir līdz 2050. gadam sasniegt nulles emisiju statusu, izmantojot piegādes ķēdes partnerību, zemākas ietekmes materiālus un cirkularitāti, izmantojot mūsu pašreizējo kampaņu "Use Better, Use Longer, Use Again", lai pagarinātu produktu kalpošanas laiku un to pārstrādājamību.

Environmental Data skaidrojums >

Kā mēs novērtējam produktu ilgtspēju >

Use Better

Materiāli un iepakojums

Iepakojums izgatavots no pārstrādāta kartona	**Jā**
Iepakojums bez plastmasas	**Jā**
ES RoHS direktīva	**Atbilst**
REACh regula	**Nesatur ļoti bīstamas vielas virs moteiktās normas**
Halogēnus nesaturošs status	**Produkta plastmasas detaļas nesatur halogēnus**

Use Again

Pārsaiņošana un atkārtota ražošana

Atgriešana	**Jā**
WEEE marķējums	**Eiropas Savienības tirgū no šī produkta ir jāatbrīvojas, ievērojot noteiktu atkritumu savākšanas kārtību, un produkts nedrīkst nonākt sadzīves atkritumu tvertnēs.**