Produktdatenblatt

Spezifikationen

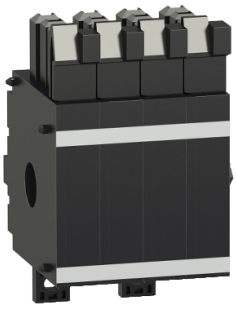

Klemmleiste mit 4 Wechslern OF Nachrüstung

LV864922SP

EAN Code: 3606481187987

Hauptmerkmale

Baureihe	MasterPacT
Kurzbezeichnung des Geräts	4 OF
Produkt- oder Komponententyp	Hilfsschalterblock
Geräteanwendung	Steuerung
Kompatible Produktfamilie	MasterPacT MasterPacT MTZ2 MasterPacT MasterPacT MTZ3

Zusatzmerkmale

Typ der Hilfskontakte	Standard
Zusammensetzung der Signalkontakte	4 S/Ö
Montagemodus	Fest Einschubtechnik
Breaking capacity (A)	AC-12: 10 A bei 240/380 V AC 50/60 Hz entspricht EN/IEC 60947-2 AC-12: 10 A bei 480 V AC 50/60 Hz entspricht EN/IEC 60947-2 AC-12: 6 A bei 690 V AC 50/60 Hz entspricht EN/IEC 60947-2 DC-12: 10 A bei 24/48 V DC entspricht EN/IEC 60947-2 DC-12: 10 A bei 125 V DC entspricht EN/IEC 60947-2 DC-12: 3 A bei 250 V DC entspricht EN/IEC 60947-2 8 A bei 480 V AC 50/60 Hz entspricht UL 489 6 A bei 600 V AC 50/60 Hz entspricht UL 489 6 A bei 250 V DC entspricht UL 489
Mindestlast	2 mA bei 15 V
Geliefertes Zubehör	1 Anleitungsblatt
Angebotstyp	Ersatzteil

Verpackungseinheiten

VPE 1 Art	PCE
Anzahl der Geräte pro Packung	1
VPE 1 Höhe	5,000 cm
VPE 1 Breite	5,000 cm
VPE 1 Länge	5,000 cm
Verpackungsgewicht (Lbs)	104,800 g
VPE 2 Art	S04
VPE 2 Menge	26
VPE 2 Höhe	30,000 cm
VPE 2 Breite	40,000 cm
VPE 2 Länge	60,000 cm

Bruttopreisliste für Deutschland zuzüglich Zuschläge, Frachtkosten und Mehrwertsteuer, gültig ab dem 1. Januar 2024. Irrtum und Änderungen vorbehalten. Es gelten die AGBs der Schneider Electric GmbH.

Haftungsausschluss: Diese Dokumentation dient nicht als Ersatz für die Beurteilung der Eignung oder Verlässlichkeit dieser Produkte für bestimmte Verwendungsbereiche des Benutzers und darf nicht zu diesem Zweck verwendet werden.

VPE 2 Gewicht	3,425 kg

Vertragliche Gewährleistung

Garantie (in Monaten)	18

Environmental Data

Schneider Electric hat sich zum Ziel gesetzt, den Net Zero-Status bis 2050 durch Lieferkettenpartnerschaften, Materialien mit geringerer Auswirkung und Kreislaufbildung über unsere laufende Kampagne "Use Better, Use Longer, Use Again" zu erreichen, um die Lebensdauer und Recyclingfähigkeit der Produkte zu verlängern.

Erläuterung der Environmental Data >

Wie wir die Produktnachhaltigkeit bewerten >

Use Better

Materialien und Verpackung

Verpackung mit Recycling-Karton	**Ja**
Verpackung ohne Kunststoff	**Ja**
EU-RoHS-Richtlinie	**Konform**
REACh-Verordnung	**Produkt beinhaltet besorgniserregende Stoffe (SVHC) nicht über dem Schwellwert**
Durchschnittlicher Prozentsatz der ReponsibleSteel zertifizierten Metalle	**Produkt mit halogenfreien Kunststoffteilen**

Use Again

Reproduktion

Rücknahme	**Ja**
WEEE-Kennzeichnung	**Das Produkt muss entsprechend bestimmter Hinweise auf Märkten der Europäischen Union entsorgt werden und darf nicht in Haushaltsabfälle gelangen.**