Produktdatenblatt

Spezifikationen

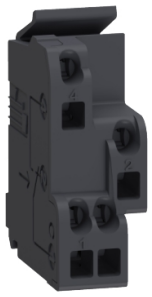

SD1 NO/NC Standard für NS630b-3200

33004

EAN Code: 3303430330042

Hauptmerkmale

Produkt- oder Komponententyp	Hilfskontakt
Kurzbezeichnung des Geräts	SD
Geräteanwendung	Überwachung des Leistungsschalterstatus
Kompatible Produktfamilie	ComPacT ComPacT NS630b - 1600 ComPacT ComPacT NS1600b - 3200
Zusammensetzung der Signalkontakte	1 Schließer / Öffner

Zusatzmerkmale

Lokale Signalisierung	Auslöseanzeige für Relais-Auslöseanzeige
Typ der Hilfskontakte	Standard
Montagemodus	Aufsteckbar
[Ith] Konventioneller thermischer Strom in freier Luft	6 A
Ausschaltvermögen (A)	AC-12: 6 A bei 24 V AC 50/60 Hz AC-12: 6 A bei 48 V AC 50/60 Hz AC-12: 6 A bei 110 V AC 50/60 Hz AC-12: 6 A bei 220/240 V AC 50/60 Hz AC-12: 6 A bei 380/440 V AC 50/60 Hz AC-12: 6 A bei 480 V AC 50/60 Hz AC-12: 6 A bei 660/690 V AC 50/60 Hz AC-15: 6 A bei 24 V AC 50/60 Hz AC-15: 6 A bei 48 V AC 50/60 Hz AC-15: 5 A bei 110 V AC 50/60 Hz AC-15: 4 A bei 220/240 V AC 50/60 Hz AC-15: 2 A bei 380/440 V AC 50/60 Hz AC-15: 1,5 A bei 480 V AC 50/60 Hz AC-15: 0,1 A bei 660/690 V AC 50/60 Hz DC-12: 6 A bei 24 V DC DC-12: 2,5 A bei 48 V DC DC-12: 0,6 A bei 110 V DC DC-12: 0,3 A bei 250 V DC DC-14: 1 A bei 24 V DC DC-14: 0,2 A bei 48 V DC DC-14: 0,05 A bei 110 V DC DC-14: 0,03 A bei 250 V DC
Mindestlast	100 mA bei 24 V DC

Verpackungseinheiten

VPE 1 Art	PCE
Anzahl der Geräte pro Packung	1
VPE 1 Höhe	1,500 cm
VPE 1 Breite	7,000 cm
VPE 1 Länge	10,500 cm

Bruttopreisliste für Deutschland zuzüglich Zuschläge, Frachtkosten und Mehrwertsteuer, gültig ab dem 1. Januar 2024. Irrtum und Änderungen vorbehalten. Es gelten die AGBs der Schneider Electric GmbH.

Haftungsausschluss: Diese Dokumentation dient nicht als Ersatz für die Beurteilung der Eignung oder Verlässlichkeit dieser Produkte für bestimmte Verwendungsbereiche des Benutzers und darf nicht zu diesem Zweck verwendet werden.

Verpackungsgewicht (Lbs)	29,000 g
VPE 2 Art	S01
VPE 2 Menge	50
VPE 2 Höhe	15,000 cm
VPE 2 Breite	15,000 cm
VPE 2 Länge	40,000 cm
VPE 2 Gewicht	1,591 kg
VPE 3 Art	P12
VPE 3 Menge	1600
VPE 3 Höhe	45,000 cm
VPE 3 Breite	80,000 cm
VPE 3 Länge	120,000 cm
VPE 3 Gewicht	62,912 kg

Vertragliche Gewährleistung

Garantie (in Monaten)	18

Environmental Data

Schneider Electric hat sich zum Ziel gesetzt, den Net Zero-Status bis 2050 durch Lieferkettenpartnerschaften, Materialien mit geringerer Auswirkung und Kreislaufbildung über unsere laufende Kampagne "Use Better, Use Longer, Use Again" zu erreichen, um die Lebensdauer und Recyclingfähigkeit der Produkte zu verlängern.

Erläuterung der Environmental Data >

Wie wir die Produktnachhaltigkeit bewerten >

Use Better

Materialien und Verpackung

Verpackung mit Recycling-Karton	**Ja**
Verpackung ohne Kunststoff	**Nein**
EU-RoHS-Richtlinie	**Konform**
REACh-Verordnung	**Produkt beinhaltet besorgniserregende Stoffe (SVHC) nicht über dem Schwellwert**
Durchschnittlicher Prozentsatz der ReponsibleSteel zertifizierten Metalle	**Produkt enthält Halogene über den Grenzwerten**
PVC-frei	**Ja**

Use Again

Reproduktion

Rücknahme	**Ja**
WEEE-Kennzeichnung	**Das Produkt muss entsprechend bestimmter Hinweise auf Märkten der Europäischen Union entsorgt werden und darf nicht in Haushaltsabfälle gelangen.**