Produktdatenblatt

Spezifikationen

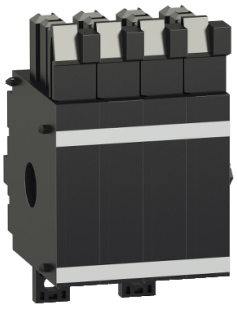

EIN/AUS-Meldeschalterblock mit 4 Kontakten (OF) NW Festeinbau

48198

EAN Code: 3303430481980

Hauptmerkmale

Produkt- oder Komponententyp	Hilfskontakt
Kurzbezeichnung des Geräts	4 OF
Kompatible Produktfamilie	MasterPacT MasterPacT NW
Zusammensetzung der Signalkontakte	4 S/Ö

Zusatzmerkmale

Typ der Hilfskontakte	Standard Niedrigschwellig
Montagemodus	Fest
Ausschaltvermögen (A)	AC-12: 10 A bei 240/380 V AC 50/60 Hz entspricht EN/IEC 60947-2 AC-12: 10 A bei 480 V AC 50/60 Hz entspricht EN/IEC 60947-2 AC-12: 6 A bei 690 V AC 50/60 Hz entspricht EN/IEC 60947-2 DC-12: 10 A bei 24/48 V DC 50/60 Hz entspricht EN/IEC 60947-2 DC-12: 10 A bei 125 V DC 50/60 Hz entspricht EN/IEC 60947-2 DC-12: 3 A bei 250 V DC entspricht EN/IEC 60947-2 DC-12: 8 A bei 480 V AC 50/60 Hz entspricht UL 489 DC-12: 6 A bei 600 V AC 50/60 Hz entspricht UL 489 6 A bei 250 V DC 50/60 Hz entspricht UL 489
Mindestlast	100 mA bei 24 V 2 mA bei 15 V

Verpackungseinheiten

VPE 1 Art	PCE
Anzahl der Geräte pro Packung	1
VPE 1 Höhe	4,0 cm
VPE 1 Breite	7,0 cm
VPE 1 Länge	4,0 cm
Verpackungsgewicht (Lbs)	1,042 kg

Vertragliche Gewährleistung

Garantie (in Monaten)	18

Haftungsausschluss: Diese Dokumentation dient nicht als Ersatz für die Beurteilung der Eignung oder Verlässlichkeit dieser Produkte für bestimmte Verwendungsbereiche des Benutzers und darf nicht zu diesem Zweck verwendet werden.

Bruttopreisliste für Deutschland zuzüglich Zuschläge, Frachtkosten und Mehrwertsteuer, gültig ab dem 1. Januar 2024. Irrtum und Änderungen vorbehalten. Es gelten die AGBs der Schneider Electric GmbH.

Environmental Data

Schneider Electric hat sich zum Ziel gesetzt, den Net Zero-Status bis 2050 durch Lieferkettenpartnerschaften, Materialien mit geringerer Auswirkung und Kreislaufbildung über unsere laufende Kampagne "Use Better, Use Longer, Use Again" zu erreichen, um die Lebensdauer und Recyclingfähigkeit der Produkte zu verlängern.

Erläuterung der Environmental Data >

Wie wir die Produktnachhaltigkeit bewerten >

Use Better

Materialien und Verpackung

Verpackung mit Recycling-Karton	**Ja**
Verpackung ohne Kunststoff	**Ja**
EU-RoHS-Richtlinie	**Freistellungskonform**
REACh-Verordnung	**Produkt beinhaltet besorgniserregende Stoffe (SVHC) nicht über dem Schwellwert**
Durchschnittlicher Prozentsatz der ReponsibleSteel zertifizierten Metalle	**Produkt mit halogenfreien Kunststoffteilen**

Use Again

Reproduktion

Rücknahme	**Ja**
WEEE-Kennzeichnung	**Das Produkt muss entsprechend bestimmter Hinweise auf Märkten der Europäischen Union entsorgt werden und darf nicht in Haushaltsabfälle gelangen.**