Produkta datu lapa

Specifikācijas

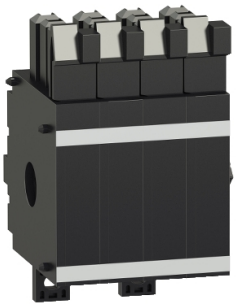

Indikācijas kontakti, MasterPact NW08 līdz NW63 fiksēti, papildu bloki, 4 IESLĒGŠANAS/ IZSLĒGŠANAS kontakti

48198

Galvenā

Produkta vai sastāvdaļas veids	Palīgkontakts
Ierīces īsais nosaukums	4 OF
Diapazona saderība	Masterpact MasterPact NW)
Signāla kontaktu sastāvs	4 NO/NC

Papildinošs

Papildu kontaktu tips	Standarta Zems līmenis
Montāžas režīms	Fiksēts
Pārrāvuma jauda (A)	AC-12 : 10 A pie 240/380 V AC 50/60 Hz atbilst EN/IEC 60947-2 AC-12 : 10 A pie 480 V AC 50/60 Hz atbilst EN/IEC 60947-2 AC-12 : 6 A pie 690 V AC 50/60 Hz atbilst EN/IEC 60947-2 DC-12 : 10 A pie 24/48 V DC 50/60 Hz atbilst EN/IEC 60947-2 DC-12 : 10 A pie 125 V DC 50/60 Hz atbilst EN/IEC 60947-2 DC-12 : 3 A pie 250 V DC atbilst EN/IEC 60947-2 DC-12 : 8 A pie 480 V AC 50/60 Hz atbilst UL 489 DC-12 : 6 A pie 600 V AC 50/60 Hz atbilst UL 489 6 A pie 250 V DC 50/60 Hz atbilst UL 489
Minimālā slodze	100 mA pie 24 V 2 mA pie 15 V

Iepakošanas vienības

Pirmā iepakojuma vienības tips	PCE
Vienību skaits 1. iepakojumā	1
1. iepakojuma augstums	4,0 cm
1. iepakojuma platums	7,0 cm
1. iepakojuma garums	4,0 cm
1. iepakojuma svars	1,042 kg

Līguma garantija

Garantija (mēnešos)	18

Ir sasniegts maksimālais salīdzināmo produktu skaits. Lūdzu, atveriet sadaļu Salīdzināt produktus #SAITE# un izdzēsiet kādu produktu, lai turpinātu.

Environmental Data

Schneider Electric mērķis ir līdz 2050. gadam sasniegt nulles emisiju statusu, izmantojot piegādes ķēdes partnerību, zemākas ietekmes materiālus un cirkularitāti, izmantojot mūsu pašreizējo kampaņu "Use Better, Use Longer, Use Again", lai pagarinātu produktu kalpošanas laiku un to pārstrādājamību.

Environmental Data skaidrojums >

Kā mēs novērtējam produktu ilgtspēju >

Use Better

Materiāli un iepakojums

Iepakojums izgatavots no pārstrādāta kartona	**Jā**
Iepakojums bez plastmasas	**Jā**
ES RoHS direktīva	**Atbilst, Izmantojot Izņēmumu**
REACh regula	**Nesatur ļoti bīstamas vielas virs moteiktās normas**
Halogēnus nesaturošs status	**Produkta plastmasas detaļas nesatur halogēnus**

Use Again

Pārsaiņošana un atkārtota ražošana

Atgriešana	**Jā**
WEEE marķējums	**Eiropas Savienības tirgū no šī produkta ir jāatbrīvojas, ievērojot noteiktu atkritumu savākšanas kārtību, un produkts nedrīkst nonākt sadzīves atkritumu tvertnēs.**