Produktdatenblatt

Spezifikationen

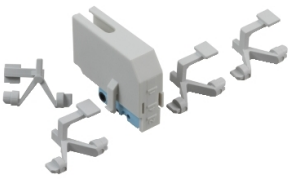

KONTAKT 1 XOF 50A

GS1AF1

EAN Code: 3389110563290

Hauptmerkmale

Baureihe	TeSys
Kurzbezeichnung des Geräts	GS1AF
Produkt- oder Komponententyp	Hilfskontakt
Kontaktanwendung	Anzeige Sicherung durchgebrannt
Art und Zusammensetzung der Kontakte	1 Wechslerkontakt
Betrieb der Kontakte	Unverzögert
[Ith] Konventioneller thermischer Strom in freier Luft	16 A (bei 40 °C)
[Ie] Betriebsbemessungstrom	12 A bei 24 V DC-13 2 A bei 48 V DC-13 3 A bei 400 V AC-15 4 A bei 230 V AC-15 0,4 A bei 220 V DC-13 0,6 A bei 110 V DC-13

Zusatzmerkmale

Kompatible Produktfamilie	TeSys TeSys GS Sicherungslasttrennschalter
Mechanische Lebensdauer	30000 Zyklen
elektrische Lebensdauer	30000 Zyklen AC-15
Produktkompatibilität	GS
Beschreibung der Pole	4P 3P
Bemessungsstrom des Schalters	50 A
Sicherungstyp	NFC DIN
Sicherungsgröße	14 x 51 mm
Produktgewicht	0,025 kg

Verpackungseinheiten

VPE 1 Art	PCE
Anzahl der Geräte pro Packung	1
VPE 1 Höhe	3,200 cm
VPE 1 Breite	9,800 cm
VPE 1 Länge	12,100 cm
Verpackungsgewicht (Lbs)	25,000 g
VPE 2 Art	S01

Bruttopreisliste für Deutschland zuzüglich Zuschläge, Frachtkosten und Mehrwertsteuer, gültig ab dem 1. Januar 2024. Irrtum und Änderungen vorbehalten. Es gelten die AGBs der Schneider Electric GmbH.

Haftungsausschluss: Diese Dokumentation dient nicht als Ersatz für die Beurteilung der Eignung oder Verlässlichkeit dieser Produkte für bestimmte Verwendungsbereiche des Benutzers und darf nicht zu diesem Zweck verwendet werden.

VPE 2 Menge	20
VPE 2 Höhe	15,000 cm
VPE 2 Breite	15,000 cm
VPE 2 Länge	40,000 cm
VPE 2 Gewicht	679,000 g

Vertragliche Gewährleistung

Garantie (in Monaten)	18

Environmental Data

Schneider Electric hat sich zum Ziel gesetzt, den Net Zero-Status bis 2050 durch Lieferkettenpartnerschaften, Materialien mit geringerer Auswirkung und Kreislaufbildung über unsere laufende Kampagne "Use Better, Use Longer, Use Again" zu erreichen, um die Lebensdauer und Recyclingfähigkeit der Produkte zu verlängern.

Erläuterung der Environmental Data >

Wie wir die Produktnachhaltigkeit bewerten >

Use Better

Materialien und Verpackung

Verpackung mit Recycling-Karton	**Ja**
Verpackung ohne Kunststoff	**Ja**
EU-RoHS-Richtlinie	**Konform**
REACh-Verordnung	**Produkt beinhaltet besorgniserregende Stoffe (SVHC) nicht über dem Schwellwert**

Use Again

Reproduktion

Rücknahme	**Nein**
WEEE-Kennzeichnung	**Das Produkt muss entsprechend bestimmter Hinweise auf Märkten der Europäischen Union entsorgt werden und darf nicht in Haushaltsabfälle gelangen.**