Produkta datu lapa

Specifikācijas

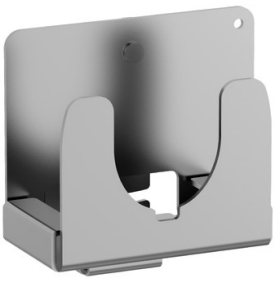

Kabeļa turētājs, EVlink Pro AC metāla, uzstādīšana uz metāla korpusa

EVA1FWHS12

Galvenā

Diapazons	EVlink
Produkta vai sastāvdaļas veids	Kabeļa turētājs
Aksesuāru / rezerves daļu kategorija	Kabeļu piederums
Diapazona saderība	EVlink EVlink Pro AC Metāla)

Papildinošs

Montāžas atbalsts	Sadalnes korpuss
Montāžas vieta	Pusē
Augstums	145 mm
Platums	160 mm
Dziļums	101,5 mm
Neto svars	1,15 kg
Krāsa	gaiši pelēks (RAL 9022)

Iepakošanas vienības

Pirmā iepakojuma vienības tips	PCE
Vienību skaits 1. iepakojumā	1
1. iepakojuma augstums	19,8 cm
1. iepakojuma platums	20 cm
1. iepakojuma garums	30 cm
1. iepakojuma svars	1,452 kg
Otrā iepakojuma vienības tips	P12
Vienību skaits 2. iepakojumā	32
2. iepakojuma augstums	54 cm
2. iepakojuma platums	80 cm
2. iepakojuma garums	120 cm
2. iepakojuma svars	60 kg

Ir sasniegts maksimālais saīdzināmo produktu skaits. Lūdzu, atveriet sadaļu Saīdzināt produktus #SAITE# un izdzēsiet kādu produktu, lai turpinātu.

Environmental Data

Schneider Electric mērķis ir līdz 2050. gadam sasniegt nulles emisiju statusu, izmantojot piegādes ķēdes partnerību, zemākas ietekmes materiālus un cirkularitāti, izmantojot mūsu pašreizējo kampaņu "Use Better, Use Longer, Use Again", lai pagarinātu produktu kalpošanas laiku un to pārstrādājamību.

Environmental Data skaidrojums >

Kā mēs novērtējam produktu ilgtspēju >

Use Better

Materiāli un iepakojums

Iepakojums izgatavots no pārstrādāta kartona	**Nē**
Iepakojums bez plastmasas	**Nē**
ES RoHS direktīva	**Atbilst**
REACh regula	**Nesatur ļoti bīstamas vielas virs moteiktās normas**

Use Again

Pārsaiņošana un atkārtota ražošana

Noņemams akumulators	**Nē**
Atgriešana	**No**
WEEE marķējums	**Eiropas Savienības tirgū no šī produkta ir jāatbrīvojas, ievērojot noteiktu atkritumu savākšanas kārtību, un produkts nedrīkst nonākt sadzīves atkritumu tvertnēs.**