Produktdatenblatt

Spezifikationen

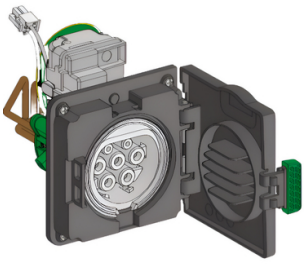

T2-Steckdosen-Unterbaugruppe 3-Ph IEC - Smart Wallbox

EVP1BSE23

EAN Code: 3606480939891

Hauptmerkmale

Baureihe	EVlink
Produkt- oder Komponententyp	Steckdose
Steckdosen-Typ	T2
Beschreibung der Pole	3P + N
[UH,nom] Nennhilfsspannung	380 - 415 V AC 50/60 Hz
Max. Versorgungsstrom	32 A
Erdungssystem	TN-kompatibel IT-kompatibel mit zusätzlichem Trenntransformator im Stromnetz TT-kompatibel
Nennausgangsleistung	22 W 32 A
Kompatible Produktfamilie	EVlink EVlink Smart Wallbox EVB1 Ladestation

Zusatzmerkmale

Material	Kunststoff
Produktzertifizierungen	CE
Höhe	150 mm
Breite	150 mm
Tiefe	300 mm
Produktgewicht	0,65 kg

Montage

Schutzart (IP)	IP54 entspricht IEC 60529
Schutzart (IK)	IK10 entspricht IEC 62262
Umgebungstemperatur bei Betrieb	-30…50 °C
Umgebungstemperatur bei Lagerung	-40…80 °C
Relative Luftfeuchtigkeit	5…95 %

Verpackungseinheiten

VPE 1 Art	PCE
Anzahl der Geräte pro Packung	1
VPE 1 Höhe	15,0 cm
VPE 1 Breite	15,0 cm
VPE 1 Länge	40,0 cm

Bruttopreisliste für Deutschland zuzüglich Zuschläge, Frachtkosten und Mehrwertsteuer, gültig ab dem 1. Januar 2024. Irrtum und Änderungen vorbehalten. Es gelten die AGBs der Schneider Electric GmbH.

Haftungsausschluss: Diese Dokumentation dient nicht als Ersatz für die Beurteilung der Eignung oder Verlässlichkeit dieser Produkte für bestimmte Verwendungsbereiche des Benutzers und darf nicht zu diesem Zweck verwendet werden.

Verpackungsgewicht (Lbs)	725,0 g

Environmental Data

Schneider Electric hat sich zum Ziel gesetzt, den Net Zero-Status bis 2050 durch Lieferkettenpartnerschaften, Materialien mit geringerer Auswirkung und Kreislaufbildung über unsere laufende Kampagne "Use Better, Use Longer, Use Again" zu erreichen, um die Lebensdauer und Recyclingfähigkeit der Produkte zu verlängern.

Erläuterung der Environmental Data >

Wie wir die Produktnachhaltigkeit bewerten >

Use Better

Materialien und Verpackung

Verpackung mit Recycling-Karton	**Nein**
Verpackung ohne Kunststoff	**Nein**
EU-RoHS-Richtlinie	**Freistellungskonform**
REACh-Verordnung	**Produkt beinhaltet besorgniserregende Stoffe (SVHC) über dem Schwellwert**

Use Again

Reproduktion

Austauschbare Batterie	**Nein**
Rücknahme	**Nein**
WEEE-Kennzeichnung	**Das Produkt muss entsprechend bestimmter Hinweise auf Märkten der Europäischen Union entsorgt werden und darf nicht in Haushaltsabfälle gelangen.**