Produkta datu lapa

Specifikācijas

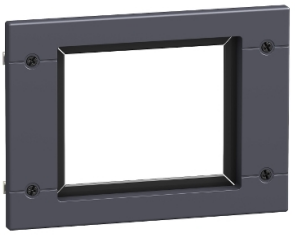

aizsegs visiem vadības iespējas, fiksācijas ComPact NSX100/160/250, IP40

LV429317

Galvenā

Produkta vai sastāvdaļas veids	Zīmogs
Aksesuāru / rezerves daļu kategorija	Izolācijas piederums
Diapazona saderība	ComPact Compact NSX100) ComPact Compact NSX160) ComPact Compact NSX250) ComPact Compact NSX100 DC ComPact Compact NSX160 DC ComPact Compact NSX250 DC EasyPact EasyPact CVS100) EasyPact EasyPact CVS160) EasyPact EasyPact CVS250) PowerPact PowerPact H) PowerPact PowerPact J)
Kontroles veids	Pārslēgt Rotējošs rokturis Motora mehānisms

Papildinošs

Montāžas režīms	Fiksēts

Vide

IP aizsardzības pakāpe	IP40 atbilst IEC 60529

Iepakošanas vienības

Pirmā iepakojuma vienības tips	PCE
Vienību skaits 1. iepakojumā	1
1. iepakojuma augstums	16,000 cm
1. iepakojuma platums	1,000 cm
1. iepakojuma garums	16,500 cm
1. iepakojuma svars	102,800 g
Otrā iepakojuma vienības tips	S03
Vienību skaits 2. iepakojumā	40
2. iepakojuma augstums	30,000 cm
2. iepakojuma platums	30,000 cm
2. iepakojuma garums	40,000 cm
2. iepakojuma svars	4,512 kg

Līguma garantija

Ir sasniegts maksimālais saīdzināmo produktu skaits. Lūdzu, atveriet sadaļu Saīdzināt produktus #SAITE# un izdzēsiet kādu produktu, lai turpinātu.

Garantija (mēnešos)	18

Environmental Data

Schneider Electric mērķis ir līdz 2050. gadam sasniegt nulles emisiju statusu, izmantojot piegādes ķēdes partnerību, zemākas ietekmes materiālus un cirkularitāti, izmantojot mūsu pašreizējo kampaņu "Use Better, Use Longer, Use Again", lai pagarinātu produktu kalpošanas laiku un to pārstrādājamību.

Environmental Data skaidrojums >

Kā mēs novērtējam produktu ilgtspēju >

Use Better

Materiāli un iepakojums

Iepakojums izgatavots no pārstrādāta kartona	**Jā**
Iepakojums bez plastmasas	**Nē**
ES RoHS direktīva	**Atbilst**
REACh regula	**Nesatur ļoti bīstamas vielas virs moteiktās normas**
Halogēnus nesaturošs status	**Produkts satur halogēnus virs sliekšņiem**
Bez PVC	**Nē**

Use Again

Pārsaiņošana un atkārtota ražošana

Atgriešana	**Jā**