Produktdatenblatt

Spezifikationen

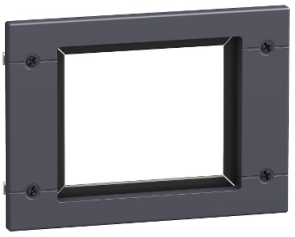

Türdichtungsrahmen IP40 für alle Antriebe für ComPact NSX100-250

LV429317

EAN Code: 3606480021152

Hauptmerkmale

Produkt- oder Komponententyp	Wappen
Zubehör / Teilekategorie	Isolationszubehör
Kompatible Produktfamilie	ComPacT ComPacT NSX100 ComPacT ComPacT NSX160 ComPacT ComPacT NSX250 ComPacT ComPacT NSX100 DC ComPacT ComPacT NSX160 DC ComPacT ComPacT NSX250 DC EasyPacT EasyPacT CVS100 EasyPacT EasyPacT CVS160 EasyPacT EasyPacT CVS250 PowerPact PowerPact H PowerPact PowerPact J
Steuerungstyp	Kippschalter Drehgriff Motormechanismus

Zusatzmerkmale

Montagemodus	Fest

Montage

Schutzart (IP)	IP40 entspricht IEC 60529

Verpackungseinheiten

VPE 1 Art	PCE
Anzahl der Geräte pro Packung	1
VPE 1 Höhe	16,000 cm
VPE 1 Breite	1,000 cm
VPE 1 Länge	16,500 cm
Verpackungsgewicht (Lbs)	102,800 g
VPE 2 Art	S03
VPE 2 Menge	40
VPE 2 Höhe	30,000 cm
VPE 2 Breite	30,000 cm
VPE 2 Länge	40,000 cm
VPE 2 Gewicht	4,512 kg

Vertragliche Gewährleistung

Bruttopreisliste für Deutschland zuzüglich Zuschläge, Frachtkosten und Mehrwertsteuer, gültig ab dem 1. Januar 2024. Irrtum und Änderungen vorbehalten. Es gelten die AGBs der Schneider Electric GmbH.

Haftungsausschluss: Diese Dokumentation dient nicht als Ersatz für die Beurteilung der Eignung oder Verlässlichkeit dieser Produkte für bestimmte Verwendungsbereiche des Benutzers und darf nicht zu diesem Zweck verwendet werden.

Garantie (in Monaten)	18

Environmental Data

Schneider Electric hat sich zum Ziel gesetzt, den Net Zero-Status bis 2050 durch Lieferkettenpartnerschaften, Materialien mit geringerer Auswirkung und Kreislaufbildung über unsere laufende Kampagne "Use Better, Use Longer, Use Again" zu erreichen, um die Lebensdauer und Recyclingfähigkeit der Produkte zu verlängern.

Erläuterung der Environmental Data >

Wie wir die Produktnachhaltigkeit bewerten >

Use Better

Materialien und Verpackung

Verpackung mit Recycling-Karton	**Ja**
Verpackung ohne Kunststoff	**Nein**
EU-RoHS-Richtlinie	**Konform**
REACh-Verordnung	**Produkt beinhaltet besorgniserregende Stoffe (SVHC) nicht über dem Schwellwert**
Durchschnittlicher Prozentsatz der ReponsibleSteel zertifizierten Metalle	**Produkt enthält Halogene über den Grenzwerten**
PVC-frei	**Nein**

Use Again

Reproduktion

Rücknahme	**Ja**