Produkta datu lapa

Specifikācijas

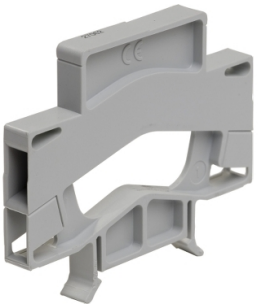

Starplika, Multi9, 9mm plata, pelēka

27062

Galvenā

produktu klāsts	Multi9
Produkta vai sastāvdaļas veids	Starplikas
Aksesuāru / rezerves daļu kategorija	Uzstādīšanas piederums

Papildinošs

Diapazona saderība	Multi9 C60)
Montāžas režīms	Piesprādzējams
Montāžas vieta	Sliede
9 mm atstarpe	1
Krāsa	pelēks

Iepakošanas vienības

Pirmā iepakojuma vienības tips	PCE
Vienību skaits 1. iepakojumā	1
1. iepakojuma augstums	6,700 cm
1. iepakojuma platums	1,000 cm
1. iepakojuma garums	8,100 cm
1. iepakojuma svars	14,000 g
Otrā iepakojuma vienības tips	BB1
Vienību skaits 2. iepakojumā	18
2. iepakojuma augstums	8,800 cm
2. iepakojuma platums	9,500 cm
2. iepakojuma garums	18,300 cm
2. iepakojuma svars	307,000 g
Trešā iepakojuma vienības tips	S04
Vienību skaits 3. iepakojumā	432
3. iepakojuma augstums	30,000 cm
3. iepakojuma platums	40,000 cm
3. iepakojuma garums	60,000 cm
3. iepakojuma svars	8,033 kg

Līguma garantija

Ir sasniegts maksimālais saīdzināmo produktu skaits. Lūdzu, atveriet sadaļu Salīdzināt produktus #SAITE# un izdzēsiet kādu produktu, lai turpinātu.

Garantija (mēnešos)	18

Environmental Data

Schneider Electric mērķis ir līdz 2050. gadam sasniegt nulles emisiju statusu, izmantojot piegādes ķēdes partnerību, zemākas ietekmes materiālus un cirkularitāti, izmantojot mūsu pašreizējo kampaņu "Use Better, Use Longer, Use Again", lai pagarinātu produktu kalpošanas laiku un to pārstrādājamību.

Environmental Data skaidrojums >

Kā mēs novērtējam produktu ilgtspēju >

Use Better

Materiāli un iepakojums

Iepakojums izgatavots no pārstrādāta kartona	**Nē**
Iepakojums bez plastmasas	**Nē**
SCIP numurs	**E7e0ba1e-fcc9-44fd-8d11-83af07c7f1d0**
ES RoHS direktīva	**Atbilst**
REACh regula	**Nesatur ļoti bīstamas vielas virs moteiktās normas**
Halogēnus nesaturošs status	**Produkta plastmasas detaļas nesatur halogēnus**
Bez PVC	**Jā**

Use Again

Pārsaiņošana un atkārtota ražošana

Cirkularitātes profils	**Nav jāveic īpašas darbības, lai nodotu otrreizējai pārstrādei**
Atgriešana	**Jā**
WEEE marķējums	**Eiropas Savienības tirgū no šī produkta ir jāatbrīvojas, ievērojot noteiktu atkritumu savākšanas kārtību, un produkts nedrīkst nonākt sadzīves atkritumu tvertnēs.**