Produktdatenblatt

Spezifikationen

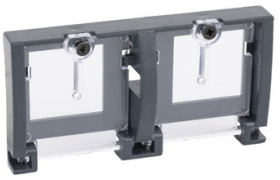

Abschließbarkeit Taster+transp. Abdeckung, NT/NT UL 489 NS630b-1600

33897

EAN Code: 3303430338970

Hauptmerkmale

Produkt- oder Komponententyp	Druckknopfverriegelung
Zubehör / Teilekategorie	Schlüsselverriegelungs-Zubehör
Kompatible Produktfamilie	ComPacT ComPacT NS630b - 1600 MasterPacT MasterPacT NT MasterPacT MasterPacT NT UL 489

Zusatzmerkmale

Zweck der Verriegelung	Leistungsschalter
Stellung der Schlüsselverriegelung	OFF und ON Position
Beschreibung der Verriegelungsoptionen	Transparente Abdeckung Durch Vorhängeschlösser Plombierbar
Zubehör / Teilekategorie	Ersatzteil für ComPacT NS630b - 1600

Verpackungseinheiten

VPE 1 Art	PCE
Anzahl der Geräte pro Packung	1
VPE 1 Höhe	2,000 cm
VPE 1 Breite	8,500 cm
VPE 1 Länge	9,000 cm
Verpackungsgewicht (Lbs)	18,500 g
VPE 2 Art	BB1
VPE 2 Menge	10
VPE 2 Höhe	11,900 cm
VPE 2 Breite	13,000 cm
VPE 2 Länge	18,100 cm
VPE 2 Gewicht	276,000 g
VPE 3 Art	S03
VPE 3 Menge	80
VPE 3 Höhe	30,000 cm
VPE 3 Breite	30,000 cm
VPE 3 Länge	40,000 cm
VPE 3 Gewicht	1,968 kg

Bruttopreisliste für Deutschland zuzüglich Zuschläge, Frachtkosten und Mehrwertsteuer, gültig ab dem 1. Januar 2024. Irrtum und Änderungen vorbehalten. Es gelten die AGBs der Schneider Electric GmbH.

Haftungsausschluss: Diese Dokumentation dient nicht als Ersatz für die Beurteilung der Eignung oder Verlässlichkeit dieser Produkte für bestimmte Verwendungsbereiche des Benutzers und darf nicht zu diesem Zweck verwendet werden.

Vertragliche Gewährleistung

Garantie (in Monaten)	18

Environmental Data

Schneider Electric hat sich zum Ziel gesetzt, den Net Zero-Status bis 2050 durch Lieferkettenpartnerschaften, Materialien mit geringerer Auswirkung und Kreislaufbildung über unsere laufende Kampagne "Use Better, Use Longer, Use Again" zu erreichen, um die Lebensdauer und Recyclingfähigkeit der Produkte zu verlängern.

Erläuterung der Environmental Data >

Wie wir die Produktnachhaltigkeit bewerten >

Use Better

Materialien und Verpackung

Verpackung mit Recycling-Karton	**Ja**
Verpackung ohne Kunststoff	**Ja**
SCIP-Nummer	**0acb8949-20fb-40cf-8d78-eda4628ee331**
EU-RoHS-Richtlinie	**Konform**
REACh-Verordnung	**Produkt beinhaltet besorgniserregende Stoffe (SVHC) über dem Schwellwert**
Durchschnittlicher Prozentsatz der ReponsibleSteel zertifizierten Metalle	**Produkt enthält Halogene über den Grenzwerten**

Use Again

Reproduktion

Rücknahme	**Ja**