Produktdatenblatt

Spezifikationen

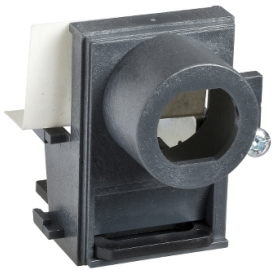

Zyl.schloss Ronis+Baus.f. NS630b-1600,Abschl. in AUS-Stell. 1 Schloss

33903

EAN Code: 3303430339038

Hauptmerkmale

Kurzbezeichnung des Geräts	Schloss + Anpassungsbausatz
Produkt- oder Komponententyp	Schloss + Anpassungsbausatz
Zubehör / Teilekategorie	Schlüsselverriegelungs-Zubehör
Kompatible Produktfamilie	ComPacT ComPacT NS630b - 1600

Zusatzmerkmale

Zweck der Verriegelung	Leistungsschalter
Anzahl der Schlösser	1
Typ der Verriegelung	Ronis
Anzahl der Tasten	1
Stellung der Schlüsselverriegelung	Aus
Beschreibung der Verriegelungsoptionen	1 Schlüsselverriegelung + 1 Schlüssel
Zubehör / Teilekategorie	Ersatzteil für ComPacT NS630b - 1600

Verpackungseinheiten

VPE 1 Art	PCE
Anzahl der Geräte pro Packung	1
VPE 1 Höhe	6,000 cm
VPE 1 Breite	7,000 cm
VPE 1 Länge	7,000 cm
Verpackungsgewicht (Lbs)	182,000 g
VPE 2 Art	S02
VPE 2 Menge	10
VPE 2 Höhe	15,000 cm
VPE 2 Breite	30,000 cm
VPE 2 Länge	40,000 cm
VPE 2 Gewicht	3,000 kg

Vertragliche Gewährleistung

Garantie (in Monaten)	18

Bruttopreisliste für Deutschland zuzüglich Zuschläge, Frachtkosten und Mehrwertsteuer, gültig ab dem 1. Januar 2024. Irrtum und Änderungen vorbehalten. Es gelten die AGBs der Schneider Electric GmbH.

Haftungsausschluss: Diese Dokumentation dient nicht als Ersatz für die Beurteilung der Eignung oder Verlässlichkeit dieser Produkte für bestimmte Verwendungsbereiche des Benutzers und darf nicht zu diesem Zweck verwendet werden.

Environmental Data

Schneider Electric hat sich zum Ziel gesetzt, den Net Zero-Status bis 2050 durch Lieferkettenpartnerschaften, Materialien mit geringerer Auswirkung und Kreislaufbildung über unsere laufende Kampagne "Use Better, Use Longer, Use Again" zu erreichen, um die Lebensdauer und Recyclingfähigkeit der Produkte zu verlängern.

Erläuterung der Environmental Data >

Wie wir die Produktnachhaltigkeit bewerten >

Use Better

Materialien und Verpackung

Verpackung mit Recycling-Karton	**Ja**
Verpackung ohne Kunststoff	**Nein**
SCIP-Nummer	**4af84d10-022f-4451-abee-9cbe85d245d8**
EU-RoHS-Richtlinie	**Freistellungskonform**
REACh-Verordnung	**Produkt beinhaltet besorgniserregende Stoffe (SVHC) über dem Schwellwert**
Durchschnittlicher Prozentsatz der ReponsibleSteel zertifizierten Metalle	**Produkt enthält Halogene über den Grenzwerten**

Use Again

Reproduktion

Rücknahme	**Ja**