# Produkta datu lapa

Specifikācijas

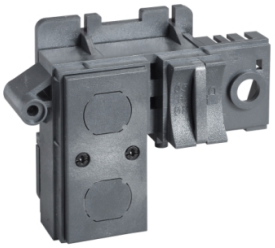

## Bloķēšanas ierīce, MasterPact NW fiksēts/izvelkams, OFF pozīciju bloķēšana, VCPO, piekaramās atslēgas un BPFE atbalsts, rezerves daļa

48539

## Galvenā

| | |
|---|---|
| **Ierīces īsais nosaukums** | piekaramās atslēgas ierīce |
| **Produkta vai sastāvdaļas veids** | Piekaramās atslēgas ierīce |
| **Aksesuāru / rezerves daļu kategorija** | Taustiņslēga piederums |
| **Diapazona saderība** | EasyPact EasyPact EXE)<br>Evolis<br>Masterpact MasterPact NW DC)<br>Masterpact MasterPact NW UL 489)<br>EasyPact EasyPact MVS)<br>Masterpact MasterPact NW) |

## Papildinošs

| | |
|---|---|
| **Saslēguma mērķis** | Automātslēdzis |
| **Saslēguma pozīcija** | Izslēgts |
| **Bloķēšanas opciju apraksts** | Ar piekaramajām slēdzenēm<br>Ar taustiņu slēdzenēm |
| **Piederumu / atsevišķu daļu kategorija** | rezerves daļas |

## Iepakošanas vienības

| | |
|---|---|
| **Pirmā iepakojuma vienības tips** | PCE |
| **Vienību skaits 1. iepakojumā** | 1 |
| **1. iepakojuma augstums** | 5,000 cm |
| **1. iepakojuma platums** | 12,000 cm |
| **1. iepakojuma garums** | 14,500 cm |
| **1. iepakojuma svars** | 142,600 g |
| **Otrā iepakojuma vienības tips** | S03 |
| **Vienību skaits 2. iepakojumā** | 24 |
| **2. iepakojuma augstums** | 30,000 cm |
| **2. iepakojuma platums** | 30,000 cm |
| **2. iepakojuma garums** | 40,000 cm |
| **2. iepakojuma svars** | 3,822 kg |

## Līguma garantija

| | |
|---|---|
| **Garantija (mēnešos)** | 18 |

Ir sasniegts maksimālais saīdzināmo produktu skaits. Lūdzu, atveriet sadaļu Saīdzināt produktus #SAITE# un izdzēsiet kādu produktu, lai turpinātu.

## Environmental Data

Schneider Electric mērķis ir līdz 2050. gadam sasniegt nulles emisiju statusu, izmantojot piegādes ķēdes partnerību, zemākas ietekmes materiālus un cirkularitāti, izmantojot mūsu pašreizējo kampaņu "Use Better, Use Longer, Use Again", lai pagarinātu produktu kalpošanas laiku un to pārstrādājamību.

Environmental Data skaidrojums >

Kā mēs novērtējam produktu ilgtspēju >

### Use Better

#### Materiāli un iepakojums

| | |
|---|---|
| Iepakojums izgatavots no pārstrādāta kartona | **Jā** |
| Iepakojums bez plastmasas | **Jā** |
| SCIP numurs | **Be0f1d66-a005-4218-8ee3-4bff70671423** |
| ES RoHS direktīva | **Atbilst, Izmantojot Izņēmumu** |
| REACh regula | **Atsauce satur vielas virs noteiktās normas, kas rada ļoti lielas bažas** |
| Halogēnus nesaturošs status | **Produkts satur halogēnus virs sliekšņiem** |

### Use Again

#### Pārsaiņošana un atkārtota ražošana

| | |
|---|---|
| Atgriešana | **Jā** |