Produktdatenblatt

Spezifikationen

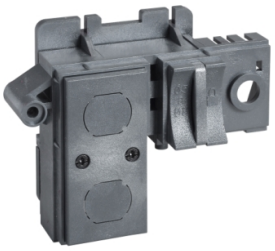

Vorhängeschloss,für Masterpact NW/NW DC/NW UL 489,Abschließb. in AUS-St.

48539

EAN Code: 3303430485391

Hauptmerkmale

Kurzbezeichnung des Geräts	Vorhängeschloss
Produkt- oder Komponententyp	Vorhängeschloss
Zubehör / Teilekategorie	Schlüsselverriegelungs-Zubehör
Kompatible Produktfamilie	EasyPacT EasyPact EXE Evolis MasterPacT MasterPact NW DC MasterPacT MasterPact NW UL 489 EasyPacT EasyPact MVS MasterPacT MasterPacT NW

Zusatzmerkmale

Zweck der Verriegelung	Leistungsschalter
Stellung der Schlüsselverriegelung	Aus
Beschreibung der Verriegelungsoptionen	Durch Vorhängeschlösser Durch Schlüsselverriegelungen
Zubehör / Teilekategorie	Ersatzteile

Verpackungseinheiten

VPE 1 Art	PCE
Anzahl der Geräte pro Packung	1
VPE 1 Höhe	5,000 cm
VPE 1 Breite	12,000 cm
VPE 1 Länge	14,500 cm
Verpackungsgewicht (Lbs)	142,600 g
VPE 2 Art	S03
VPE 2 Menge	24
VPE 2 Höhe	30,000 cm
VPE 2 Breite	30,000 cm
VPE 2 Länge	40,000 cm
VPE 2 Gewicht	3,822 kg

Vertragliche Gewährleistung

Garantie (in Monaten)	18

Bruttopreisliste für Deutschland zuzüglich Zuschläge, Frachtkosten und Mehrwertsteuer, gültig ab dem 1. Januar 2024. Irrtum und Änderungen vorbehalten. Es gelten die AGBs der Schneider Electric GmbH.

Haftungsausschluss: Diese Dokumentation dient nicht als Ersatz für die Beurteilung der Eignung oder Verlässlichkeit dieser Produkte für bestimmte Verwendungsbereiche des Benutzers und darf nicht zu diesem Zweck verwendet werden.

Environmental Data

Schneider Electric hat sich zum Ziel gesetzt, den Net Zero-Status bis 2050 durch Lieferkettenpartnerschaften, Materialien mit geringerer Auswirkung und Kreislaufbildung über unsere laufende Kampagne "Use Better, Use Longer, Use Again" zu erreichen, um die Lebensdauer und Recyclingfähigkeit der Produkte zu verlängern.

Erläuterung der Environmental Data >

Wie wir die Produktnachhaltigkeit bewerten >

Use Better

Materialien und Verpackung

Verpackung mit Recycling-Karton	**Ja**
Verpackung ohne Kunststoff	**Ja**
SCIP-Nummer	**4af84d10-022f-4451-abee-9cbe85d245d8**
EU-RoHS-Richtlinie	**Freistellungskonform**
REACh-Verordnung	**Produkt beinhaltet besorgniserregende Stoffe (SVHC) über dem Schwellwert**
Durchschnittlicher Prozentsatz der ReponsibleSteel zertifizierten Metalle	**Produkt enthält Halogene über den Grenzwerten**

Use Again

Reproduktion

Rücknahme	**Ja**