Produkta datu lapa

Specifikācijas

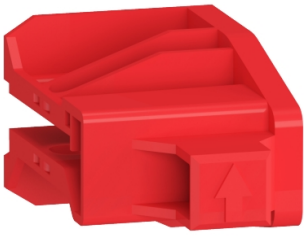

Slēģu bloķēšanas bloki, MasterPact MTZ2/MTZ3 izvelkamais, rezerves daļa

LV848591SP

Galvenā

Diapazons	MasterPact
Produkta vai sastāvdaļas veids	Slēģu bloķēšana
Aksesuāru / rezerves daļu kategorija	Šasijas piederums
Diapazona saderība	Masterpact MasterPact MTZ2) Masterpact MasterPact MTZ3)

Papildinošs

Saslēguma mērķis	Šasija
Montāžas režīms	Izvilkšana
Nodrošināts aprīkojums	1 instrukciju lapa
Piedāvājuma veids	Rezerves daļa

Iepakošanas vienības

Pirmā iepakojuma vienības tips	PCE
Vienību skaits 1. iepakojumā	1
1. iepakojuma augstums	4,0 cm
1. iepakojuma platums	4,6 cm
1. iepakojuma garums	8,0 cm
1. iepakojuma svars	76,0 g

Līguma garantija

Garantija (mēnešos)	18

Ir sasniegts maksimālais salīdzināmo produktu skaits. Lūdzu, atveriet sadaļu Salīdzināt produktus #SAITE# un izdzēsiet kādu produktu, lai turpinātu.

Environmental Data

Schneider Electric mērķis ir līdz 2050. gadam sasniegt nulles emisiju statusu, izmantojot piegādes ķēdes partnerību, zemākas ietekmes materiālus un cirkularitāti, izmantojot mūsu pašreizējo kampaņu "Use Better, Use Longer, Use Again", lai pagarinātu produktu kalpošanas laiku un to pārstrādājamību.

Environmental Data skaidrojums >

Kā mēs novērtējam produktu ilgtspēju >

Use Better

Materiāli un iepakojums

Iepakojums izgatavots no pārstrādāta kartona	**Jā**
Iepakojums bez plastmasas	**Jā**
ES RoHS direktīva	**Atbilst**
REACh regula	**Nesatur ļoti bīstamas vielas virs moteiktās normas**
Halogēnus nesaturošs status	**Produkta plastmasas detaļas nesatur halogēnus**

Use Again

Pārsaiņošana un atkārtota ražošana

Atgriešana	**Jā**