Produktdatenblatt

Spezifikationen

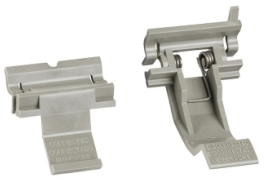

Betätiger für zusätzliche Wechsler für MasterPact MTZ2/MTZ3

LV848560SP

EAN Code: 3606481187697

Hauptmerkmale

Baureihe	MasterPacT
Produkt- oder Komponententyp	Stellglied
Geräteanwendung	Steuerung
Kompatible Produktfamilie	MasterPacT MTZ2 Leistungsschalter MasterPacT MTZ3 Leistungsschalter
Menge pro Satz	1 Set

Zusatzmerkmale

Zubehör / Teiletyp	Installationszubehör
Montagemodus	Einschubtechnik
Geliefertes Zubehör	1 Anleitungsblatt
Angebotstyp	Ersatzteil

Verpackungseinheiten

VPE 1 Art	PCE
Anzahl der Geräte pro Packung	1
VPE 1 Höhe	5,800 cm
VPE 1 Breite	8,700 cm
VPE 1 Länge	13,900 cm
Verpackungsgewicht (Lbs)	86,000 g
VPE 2 Art	S03
VPE 2 Menge	32
VPE 2 Höhe	30,000 cm
VPE 2 Breite	30,000 cm
VPE 2 Länge	40,000 cm
VPE 2 Gewicht	3,152 kg

Vertragliche Gewährleistung

Garantie (in Monaten)	18

Bruttopreisliste für Deutschland zuzüglich Zuschläge, Frachtkosten und Mehrwertsteuer, gültig ab dem 1. Januar 2024. Irrtum und Änderungen vorbehalten. Es gelten die AGBs der Schneider Electric GmbH.

Haftungsausschluss: Diese Dokumentation dient nicht als Ersatz für die Beurteilung der Eignung oder Verlässlichkeit dieser Produkte für bestimmte Verwendungsbereiche des Benutzers und darf nicht zu diesem Zweck verwendet werden.

Environmental Data

Schneider Electric hat sich zum Ziel gesetzt, den Net Zero-Status bis 2050 durch Lieferkettenpartnerschaften, Materialien mit geringerer Auswirkung und Kreislaufbildung über unsere laufende Kampagne "Use Better, Use Longer, Use Again" zu erreichen, um die Lebensdauer und Recyclingfähigkeit der Produkte zu verlängern.

Erläuterung der Environmental Data >

Wie wir die Produktnachhaltigkeit bewerten >

Use Better

Materialien und Verpackung

Verpackung mit Recycling-Karton	**Ja**
Verpackung ohne Kunststoff	**Ja**
EU-RoHS-Richtlinie	**Konform**
REACh-Verordnung	**Produkt beinhaltet besorgniserregende Stoffe (SVHC) nicht über dem Schwellwert**

Use Again

Reproduktion

Rücknahme	**Ja**