Produktdatenblatt

Spezifikationen

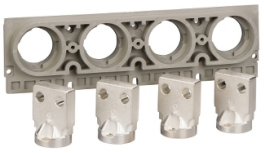

Rückseitiger Anschluss Vertikal Oben 4P für NT NS 630/1600A Festeinbau

33614

EAN Code: 3303430336143

Hauptmerkmale

Baureihe	MasterPacT NT ComPacT NS630b - 1600 neue Generation
Produkt- oder Komponententyp	Rückseitiger Anschluss
Zubehör / Teilekategorie	Anschlusszubehör
Kompatible Produktfamilie	MasterPacT MasterPacT NT ComPacT ComPacT NS630b - 1600
Beschreibung der Pole	4P
Montagemodus	Fest
[In] Bemessungsstrom	630…1600 A

Zusatzmerkmale

Position des Anschlusses	Rückseite
Lokalisierung am Gerät	Oben
Anschlussposition	Vertikal
Anschlussraster	70 mm

Verpackungseinheiten

VPE 1 Art	PCE
Anzahl der Geräte pro Packung	1
VPE 1 Höhe	2,0 cm
VPE 1 Breite	8,7 cm
VPE 1 Länge	28,0 cm
Verpackungsgewicht (Lbs)	2,684 kg

Vertragliche Gewährleistung

Garantie (in Monaten)	18

Haftungsausschluss: Diese Dokumentation dient nicht als Ersatz für die Beurteilung der Eignung oder Verlässlichkeit dieser Produkte für bestimmte Verwendungsbereiche des Benutzers und darf nicht zu diesem Zweck verwendet werden.

Bruttopreisliste für Deutschland zuzüglich Zuschläge, Frachtkosten und Mehrwertsteuer, gültig ab dem 1. Januar 2024. Irrtum und Änderungen vorbehalten. Es gelten die AGBs der Schneider Electric GmbH.

Environmental Data

Schneider Electric hat sich zum Ziel gesetzt, den Net Zero-Status bis 2050 durch Lieferkettenpartnerschaften, Materialien mit geringerer Auswirkung und Kreislaufbildung über unsere laufende Kampagne "Use Better, Use Longer, Use Again" zu erreichen, um die Lebensdauer und Recyclingfähigkeit der Produkte zu verlängern.

Erläuterung der Environmental Data >

Wie wir die Produktnachhaltigkeit bewerten >

Use Better

Materialien und Verpackung

Verpackung mit Recycling-Karton	**Ja**
Verpackung ohne Kunststoff	**Nein**
SCIP-Nummer	**E7a5b1d6-8e9e-451e-9030-f88377fff7b1**
EU-RoHS-Richtlinie	**Konform**
REACh-Verordnung	**Produkt beinhaltet besorgniserregende Stoffe (SVHC) nicht über dem Schwellwert**
Durchschnittlicher Prozentsatz der ReponsibleSteel zertifizierten Metalle	**Produkt mit halogenfreien Kunststoffteilen**
Silikonfrei	**Ja**

Use Again

Reproduktion

Rücknahme	**Ja**