Produkta datu lapa

Specifikācijas

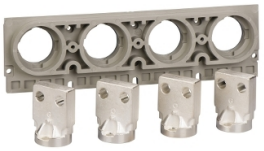

Horizontālais aizmugures savienojums, MasterPact NT06/ NT16, CompacT NS630b/NS1600, 4 poli, izvelkams, 630A/1600A, stiprinājums apakšā

33738

Galvenā

Produktu klāsts	MasterPact NT CompacT NS630b...1600 jaunā paaudze
Produkta vai sastāvdaļas veids	Aizmugurējais savienojums
Aksesuāru / rezerves daļu kategorija	Savienojuma piederums
Diapazona saderība	Masterpact MasterPact NT) ComPact Compact NS630b...1600)
Polu apraksts	4P
Montāžas režīms	Izvilkšana
[In] nominālā strāva	630…1600 A

Papildinošs

savienojuma vieta	Aizmugure
Lokalizācija ierīcē	Apakšā
Savienojuma pozīcija	Horizontāli
Savienojuma solis	70 mm

Iepakošanas vienības

Pirmā iepakojuma vienības tips	PCE
Vienību skaits 1. iepakojumā	1
1. iepakojuma augstums	1,5 cm
1. iepakojuma platums	4,5 cm
1. iepakojuma garums	6,0 cm
1. iepakojuma svars	2,384 kg

Līguma garantija

Garantija (mēnešos)	18

Ir sasniegts maksimālais saīdzināmo produktu skaits. Lūdzu, atveriet sadaļu Saīdzināt produktus #SAITE# un izdzēsiet kādu produktu, lai turpinātu.

Environmental Data

Schneider Electric mērķis ir līdz 2050. gadam sasniegt nulles emisiju statusu, izmantojot piegādes ķēdes partnerību, zemākas ietekmes materiālus un cirkularitāti, izmantojot mūsu pašreizējo kampaņu "Use Better, Use Longer, Use Again", lai pagarinātu produktu kalpošanas laiku un to pārstrādājamību.

Environmental Data skaidrojums >

Kā mēs novērtējam produktu ilgtspēju >

Ietekme uz vidi

Kopējā dzīves cikla oglekļa pēda	**78 kg CO2 eq.**
Ražošanas posma oglekļa pēdas nospiedums [A1–A3]	**11 kg CO2 eq.**
Izplatīšanas posma oglekļa pēdas nospiedums [A4]	**0.4 kg CO2 eq.**
Uzstādīšanas posma oglekļa pēdas nospiedums [A5]	**0 kg CO2 eq.**
Lietošanas posma oglekļa pēdas nospiedums [B2, B3, B4, B6]	**61 kg CO2 eq.**
Dzīves cikla beigu posma oglekļa pēdas nospiedums [C1–C4]	**5 kg CO2 eq.**
Vides informācijas publiskošana	**Produkta ietekme uz vidi**

Use Better

Materiāli un iepakojums

Iepakojums izgatavots no pārstrādāta kartona	**Jā**
Iepakojums bez plastmasas	**Nē**
SCIP numurs	**E7a5b1d6-8e9e-451e-9030-f88377fff7b1**
ES RoHS direktīva	**Atbilst**
REACh regula	**Nesatur ļoti bīstamas vielas virs moteiktās normas**

Use Again

Pārsaiņošana un atkārtota ražošana

Pārstrādājamības potenciāls, %	**98**
Cirkularitātes profils	**Nav jāveic īpašas darbības, lai nodotu otrreizējai pārstrādei**
Atgriešana	**Jā**