Produkta datu lapa

Specifikācijas

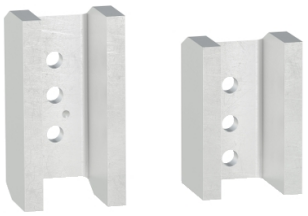

Plauktu terminālis, MasterPact MTZ2, 3200A-4000A, pārbūve fiksēta uz izvelkamu, rezerves daļa

LV847912SP

Galvenā

Diapazons	MasterPact
piederuma veids	Savienojuma piederums
Produkta vai sastāvdaļas veids	Savienojuma komplekts

Papildinošs

Produktu saderība	MasterPact MTZ2 32 H1 MasterPact MTZ2 32 H2 MasterPact MTZ2 32 HA
Montāžas režīms	Izvilkšana
Nodrošināts aprīkojums	1 instrukciju lapa

Iepakošanas vienības

Pirmā iepakojuma vienības tips	PCE
Vienību skaits 1. iepakojumā	1
1. iepakojuma augstums	80,0 cm
1. iepakojuma platums	50,0 cm
1. iepakojuma garums	60,0 cm
1. iepakojuma svars	1,624 kg
Otrā iepakojuma vienības tips	S03
Vienību skaits 2. iepakojumā	2
2. iepakojuma augstums	30,0 cm
2. iepakojuma platums	30,0 cm
2. iepakojuma garums	40,0 cm
2. iepakojuma svars	3,927 kg

Līguma garantija

Garantija (mēnešos)	18

Ir sasniegts maksimālais saīdzināmo produktu skaits. Lūdzu, atveriet sadaļu Saīdzināt produktus #SAITE# un izdzēsiet kādu produktu, lai turpinātu.

Environmental Data

Schneider Electric mērķis ir līdz 2050. gadam sasniegt nulles emisiju statusu, izmantojot piegādes ķēdes partnerību, zemākas ietekmes materiālus un cirkularitāti, izmantojot mūsu pašreizējo kampaņu "Use Better, Use Longer, Use Again", lai pagarinātu produktu kalpošanas laiku un to pārstrādājamību.

Environmental Data skaidrojums >

Kā mēs novērtējam produktu ilgtspēju >

Use Better

Materiāli un iepakojums

Iepakojums izgatavots no pārstrādāta kartona	**Jā**
Iepakojums bez plastmasas	**Jā**
ES RoHS direktīva	**Atbilst**
REACh regula	**Nesatur ļoti bīstamas vielas virs moteiktās normas**

Use Again

Pārsaiņošana un atkārtota ražošana

Atgriešana	**Jā**