Produkta datu lapa

Specifikācijas

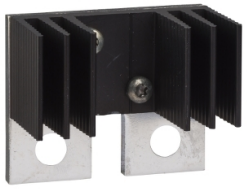

Savienojuma plāksne ar radiatoru, ComPacT NSX100DC līdz NSX250DC, 2 polu paralēlais vai seriālais savienojums, 1 daļa

LV438328

Galvenā

Produkta vai sastāvdaļas veids	Savienojuma plāksne
Aksesuāru / rezerves daļu kategorija	Savienojuma piederums
Diapazona saderība	ComPact Compact NSX100 DC ComPact Compact NSX160 DC ComPact Compact NSX250 DC ComPact Compact NSX100 DC PV ComPact Compact NSX160 DC PV ComPact Compact NSX250 DC PV ComPact INS250) ComPact Compact INV100...250
Polu apraksts	2P
Daudzums komplektā	1

Papildinošs

Izejas sakabe	Paralēli Seriāls

Iepakošanas vienības

Pirmā iepakojuma vienības tips	PCE
Vienību skaits 1. iepakojumā	1
1. iepakojuma augstums	4,000 cm
1. iepakojuma platums	12,000 cm
1. iepakojuma garums	18,000 cm
1. iepakojuma svars	279,900 g
Otrā iepakojuma vienības tips	S04
Vienību skaits 2. iepakojumā	60
2. iepakojuma augstums	30,000 cm
2. iepakojuma platums	40,000 cm
2. iepakojuma garums	60,000 cm
2. iepakojuma svars	17,500 kg

Līguma garantija

Garantija (mēnešos)	18

Ir sasniegts maksimālais saīdzināmo produktu skaits. Lūdzu, atveriet sadaļu Saīdzināt produktus #SAITE# un izdzēsiet kādu produktu, lai turpinātu.

Environmental Data

Schneider Electric mērķis ir līdz 2050. gadam sasniegt nulles emisiju statusu, izmantojot piegādes ķēdes partnerību, zemākas ietekmes materiālus un cirkularitāti, izmantojot mūsu pašreizējo kampaņu "Use Better, Use Longer, Use Again", lai pagarinātu produktu kalpošanas laiku un to pārstrādājamību.

Environmental Data skaidrojums >

Kā mēs novērtējam produktu ilgtspēju >

Use Better

Materiāli un iepakojums

Iepakojums izgatavots no pārstrādāta kartona	**Jā**
Iepakojums bez plastmasas	**Nē**
ES RoHS direktīva	**Atbilst**
REACh regula	**Nesatur ļoti bīstamas vielas virs moteiktās normas**
Halogēnus nesaturošs status	**Produkts satur halogēnus virs sliekšņiem**

Use Again

Pārsaiņošana un atkārtota ražošana

Atgriešana	**Jā**