Produktdatenblatt

Spezifikationen

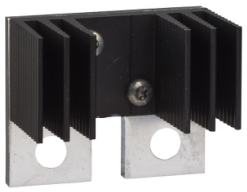

Anschlussplatte mit Kühlkörper für ComPact NSX100-250 DC 2P

LV438328

EAN Code: 3606480073236

Hauptmerkmale

Produkt- oder Komponententyp	Verbindungsplatte
Zubehör / Teilekategorie	Anschlusszubehör
Kompatible Produktfamilie	ComPacT ComPacT NSX100 DC ComPacT ComPacT NSX160 DC ComPacT ComPacT NSX250 DC ComPacT Compact NSX100 DC PV ComPacT Compact NSX160 DC PV ComPacT Compact NSX250 DC PV ComPacT INS250 ComPacT ComPacT INV100 - 250
Beschreibung der Pole	2P
Menge pro Satz	1

Zusatzmerkmale

Ausgangskopplung	Parallel Seriell

Verpackungseinheiten

VPE 1 Art	PCE
Anzahl der Geräte pro Packung	1
VPE 1 Höhe	4,000 cm
VPE 1 Breite	12,000 cm
VPE 1 Länge	18,000 cm
Verpackungsgewicht (Lbs)	279,900 g
VPE 2 Art	S04
VPE 2 Menge	60
VPE 2 Höhe	30,000 cm
VPE 2 Breite	40,000 cm
VPE 2 Länge	60,000 cm
VPE 2 Gewicht	17,500 kg

Vertragliche Gewährleistung

Garantie (in Monaten)	18

Bruttopreisliste für Deutschland zuzüglich Zuschläge, Frachtkosten und Mehrwertsteuer, gültig ab dem 1. Januar 2024. Irrtum und Änderungen vorbehalten. Es gelten die AGBs der Schneider Electric GmbH.

Haftungsausschluss: Diese Dokumentation dient nicht als Ersatz für die Beurteilung der Eignung oder Verlässlichkeit dieser Produkte für bestimmte Verwendungsbereiche des Benutzers und darf nicht zu diesem Zweck verwendet werden.

Environmental Data

Schneider Electric hat sich zum Ziel gesetzt, den Net Zero-Status bis 2050 durch Lieferkettenpartnerschaften, Materialien mit geringerer Auswirkung und Kreislaufbildung über unsere laufende Kampagne "Use Better, Use Longer, Use Again" zu erreichen, um die Lebensdauer und Recyclingfähigkeit der Produkte zu verlängern.

Erläuterung der Environmental Data >

Wie wir die Produktnachhaltigkeit bewerten >

Use Better

Materialien und Verpackung

Verpackung mit Recycling-Karton	**Ja**
Verpackung ohne Kunststoff	**Nein**
EU-RoHS-Richtlinie	**Konform**
REACh-Verordnung	**Produkt beinhaltet besorgniserregende Stoffe (SVHC) nicht über dem Schwellwert**
Durchschnittlicher Prozentsatz der ReponsibleSteel zertifizierten Metalle	**Produkt enthält Halogene über den Grenzwerten**

Use Again

Reproduktion

Rücknahme	**Ja**