# Produkta datu lapa

Specifikācijas

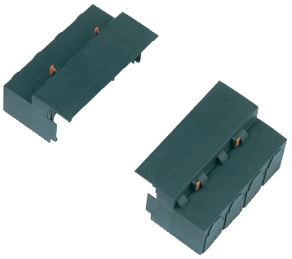

## spaiļu vairogs - 3 poli - priekš NG125

19082

Tiks pārtraukts: 2027. gada 30. jūn.

Servisa atbalsta beigu datums: 2030. gada 30. apr.

Tiks pārtraukts

## Galvenā

| | |
|---|---|
| **Produkta vai sastāvdaļas veids** | Termināla vairogs |
| **Aksesuāru / rezerves daļu kategorija** | Izolācijas piederums |
| **Daudzums komplektā** | Komplektā 2 |
| **Krāsa** | antracīta pelēks |

## Papildinošs

| | |
|---|---|
| **Diapazona saderība** | Acti9 NG125) |
| **Polu apraksts** | 3P |
| **[Ui] nominālais izolācijas spriegums** | 1000 V |

## Vide

| | |
|---|---|
| **IP aizsardzības pakāpe** | IP40D |

## Iepakošanas vienības

| | |
|---|---|
| **Pirmā iepakojuma vienības tips** | PCE |
| **Vienību skaits 1. iepakojumā** | 1 |
| **1. iepakojuma augstums** | 6 cm |
| **1. iepakojuma platums** | 8 cm |
| **1. iepakojuma garums** | 9 cm |
| **1. iepakojuma svars** | 100 g |
| **Otrā iepakojuma vienības tips** | BB1 |
| **Vienību skaits 2. iepakojumā** | 4 |
| **2. iepakojuma augstums** | 8,8 cm |
| **2. iepakojuma platums** | 11,6 cm |
| **2. iepakojuma garums** | 35,7 cm |
| **2. iepakojuma svars** | 496 g |
| **Trešā iepakojuma vienības tips** | S03 |
| **Vienību skaits 3. iepakojumā** | 24 |
| **3. iepakojuma augstums** | 30 cm |
| **3. iepakojuma platums** | 30 cm |
| **3. iepakojuma garums** | 40 cm |

Ir sasniegts maksimālais saīdzināmo produktu skaits. Lūdzu, atveriet sadaļu Saīdzināt produktus #SAITE# un izdzēsiet kādu produktu, lai turpinātu.

| | |
|---|---|
| **3. iepakojuma svars** | 3,382 kg |

## Līguma garantija

| | |
|---|---|
| **Garantija (mēnešos)** | 18 |

## Environmental Data

Schneider Electric mērķis ir līdz 2050. gadam sasniegt nulles emisiju statusu, izmantojot piegādes ķēdes partnerību, zemākas ietekmes materiālus un cirkularitāti, izmantojot mūsu pašreizējo kampaņu "Use Better, Use Longer, Use Again", lai pagarinātu produktu kalpošanas laiku un to pārstrādājamību.

Environmental Data skaidrojums >

Kā mēs novērtējam produktu ilgtspēju >

### Use Better

#### Materiāli un iepakojums

| | |
|---|---|
| Iepakojums izgatavots no pārstrādāta kartona | **Nē** |
| Iepakojums bez plastmasas | **Nē** |
| SCIP numurs | **8bb3ed2c-397d-4f19-adb7-290628689357** |
| ES RoHS direktīva | **Atbilst** |
| REACh regula | **Nesatur ļoti bīstamas vielas virs moteiktās normas** |
| ESAO PFAS regula | **Nav ESAO PFAS ķīmisko vielu** |
| Halogēnus nesaturošs status | **Produkts satur halogēnus virs sliekšņiem** |
| Bez PVC | **Jā** |

### Use Again

#### Pārsaiņošana un atkārtota ražošana

| | |
|---|---|
| Cirkularitātes profils | **Nav jāveic īpašas darbības, lai nodotu otrreizējai pārstrādei** |
| Atgriešana | **Jā** |