Produkta datu lapa

Specifikācijas

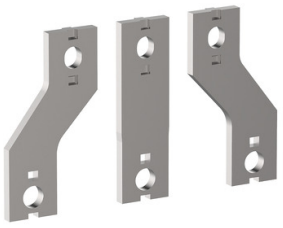

Izkliedētāja komplekts, TeSys Giga kontaktors, LC1G265-500, 3 polu, 45-70 mm polu solis

LA9G3612

Galvenā

Ierīces īsais nosaukums	LA9G
Produkta vai sastāvdaļas veids	Izkliedētājs
Aksesuāru / rezerves daļu kategorija	Savienojuma piederumi
Diapazona saderība	TeSys LC1G TeSys LR9G
Polu apraksts	3P
Daudzums komplektā	Komplektā 3

Papildinošs

Savienojuma solis	70 mm
Neto svars	0,5 kg
Produktu saderība	LC1G265...500
Augstums	30 mm
Platums	3 mm
Dziļums	75 mm

Vide

Piesārņojuma pakāpe	3 atbilst IEC 60947-1
Produkta sertifikācija	cULus
Standarti	EN/IEC 60947-1 UL 60947-1 CSA C22.2 Nr. 60947-1 GB/T 14048
Darbības augstums	3000 m bez pazemināšanas 5000 m ar pazemināšanas koeficientu

Iepakošanas vienības

Pirmā iepakojuma vienības tips	PCE
Vienību skaits 1. iepakojumā	1
1. iepakojuma augstums	2,000 cm
1. iepakojuma platums	11,000 cm
1. iepakojuma garums	21,000 cm
1. iepakojuma svars	685,000 g
Otrā iepakojuma vienības tips	S02
Vienību skaits 2. iepakojumā	6

Ir sasniegts maksimālais saīdzināmo produktu skaits. Lūdzu, atveriet sadaļu Salīdzināt produktus #SAITE# un izdzēsiet kādu produktu, lai turpinātu.

2. iepakojuma augstums	15,000 cm
2. iepakojuma platums	30,000 cm
2. iepakojuma garums	40,000 cm
2. iepakojuma svars	4,577 kg

Līguma garantija

Garantija (mēnešos)	18

Environmental Data

Schneider Electric mērķis ir līdz 2050. gadam sasniegt nulles emisiju statusu, izmantojot piegādes ķēdes partnerību, zemākas ietekmes materiālus un cirkularitāti, izmantojot mūsu pašreizējo kampaņu "Use Better, Use Longer, Use Again", lai pagarinātu produktu kalpošanas laiku un to pārstrādājamību.

Environmental Data skaidrojums >

Kā mēs novērtējam produktu ilgtspēju >

Ietekme uz vidi

Vides informācijas publiskošana	Produkta ietekme uz vidi

Use Better

Materiāli un iepakojums

Iepakojums izgatavots no pārstrādāta kartona	**Jā**
Iepakojums bez plastmasas	**Nē**
SCIP numurs	**E97ad80c-da46-4eec-b595-5c87b6194c5c**
ES RoHS direktīva	Atbilst, Izmantojot Izņēmumu
REACh regula	Atsauce satur vielas virs noteiktās normas, kas rada ļoti lielas bažas
Halogēnus nesaturošs status	**Produkta plastmasas detaļas nesatur halogēnus**
Bez PVC	**Jā**

Use Again

Pārsaiņošana un atkārtota ražošana

Cirkularitātes profils	Informācija par ekspluatācijas izbeigšanu
Atgriešana	**No**
WEEE marķējums	**Eiropas Savienības tirgū no šī produkta ir jāatbrīvojas, ievērojot noteiktu atkritumu savākšanas kārtību, un produkts nedrīkst nonākt sadzīves atkritumu tvertnēs.**