Produktdatenblatt

Spezifikationen

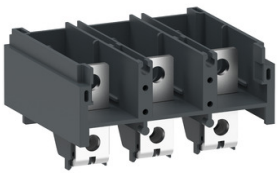

Duplexklemmen Bausatz - TeSys Giga Schütz LC1G115-225, 3-polig

LA9G3101

EAN Code: 3606481916341

Hauptmerkmale

Produkt- oder Komponententyp	Anschlussverlängerungen
Produktkompatibilität	LC1G115 - 225

Zusatzmerkmale

Beschreibung der Pole	3P
Höhe	60 mm
Breite	90 mm
Tiefe	105 mm
Produktgewicht	0,3 kg
Menge pro Satz	Satz à 2

Montage

Verschmutzungsgrad	3 entspricht IEC 60947-1
Betriebshöhe	3.000 m ohne Leistungsreduzierung 5.000 m mit Leistungsminderungsfaktor
Normen	EN/IEC 60947-4-1 UL 60947-4-1 CSA C22.2 Nr. 60947-4-1 GB/T 14048.4
Produktzertifizierungen	CE UKCA cULus

Verpackungseinheiten

VPE 1 Art	PCE
Anzahl der Geräte pro Packung	1
VPE 1 Höhe	12,600 cm
VPE 1 Breite	13,900 cm
VPE 1 Länge	20,500 cm
Verpackungsgewicht (Lbs)	789,000 g
VPE 2 Art	S02
VPE 2 Menge	3
VPE 2 Höhe	15,000 cm
VPE 2 Breite	30,000 cm
VPE 2 Länge	40,000 cm

Bruttopreisliste für Deutschland zuzüglich Zuschläge, Frachtkosten und Mehrwertsteuer, gültig ab dem 1. Januar 2024. Irrtum und Änderungen vorbehalten. Es gelten die AGBs der Schneider Electric GmbH.

Haftungsausschluss: Diese Dokumentation dient nicht als Ersatz für die Beurteilung der Eignung oder Verlässlichkeit dieser Produkte für bestimmte Verwendungsbereiche des Benutzers und darf nicht zu diesem Zweck verwendet werden.

VPE 2 Gewicht	2,720 kg

Vertragliche Gewährleistung

Garantie (in Monaten)	18

Environmental Data

Schneider Electric hat sich zum Ziel gesetzt, den Net Zero-Status bis 2050 durch Lieferkettenpartnerschaften, Materialien mit geringerer Auswirkung und Kreislaufbildung über unsere laufende Kampagne "Use Better, Use Longer, Use Again" zu erreichen, um die Lebensdauer und Recyclingfähigkeit der Produkte zu verlängern.

Erläuterung der Environmental Data >

Wie wir die Produktnachhaltigkeit bewerten >

Umweltbilanz

Umweltproduktdeklaration	Produktumweltprofil

Use Better

Materialien und Verpackung

Verpackung mit Recycling-Karton	**Ja**
Verpackung ohne Kunststoff	**Nein**
SCIP-Nummer	**6fbdad13-bb7c-47d4-a6d6-d82dd6f54349**
EU-RoHS-Richtlinie	Konform
REACh-Verordnung	Produkt beinhaltet besorgniserregende Stoffe (SVHC) über dem Schwellwert
Durchschnittlicher Prozentsatz der ReponsibleSteel zertifizierten Metalle	**Produkt mit halogenfreien Kunststoffteilen**
PVC-frei	**Ja**

Use Again

Reproduktion

Circular Econmomy-Eignung	Entsorgungsinformationen
Rücknahme	**Nein**
WEEE-Kennzeichnung	**Das Produkt muss entsprechend bestimmter Hinweise auf Märkten der Europäischen Union entsorgt werden und darf nicht in Haushaltsabfälle gelangen.**