Produkta datu lapa

Specifikācijas

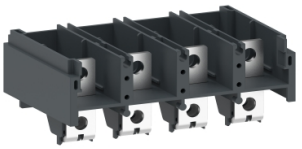

Kabeļu atmiņas komplekts, TeSys Giga kontaktors, LC1G115-225,4 polu

LA9G4101

Galvenā

Produkta vai sastāvdaļas veids	Termināļa paplašinājums
Produktu saderība	LC1G115...225

Papildinošs

Polu apraksts	4P
Augstums	60 mm
Platums	90 mm
Dziļums	140 mm
Neto svars	0,4 kg
Daudzums komplektā	Komplektā 2

Vide

Piesārņojuma pakāpe	3 atbilst IEC 60947-1
Darbības augstums	3000 m bez pazemināšanas 5000 m ar pazemināšanas koeficientu
Standarti	EN/IEC 60947-4-1 UL 60947-4-1 CSA C22.2 Nr. 60947-4-1 GB/T 14048.4
Produkta sertifikācija	CE UKCA cULus

Iepakošanas vienības

Pirmā iepakojuma vienības tips	PCE
Vienību skaits 1. iepakojumā	1
1. iepakojuma augstums	14,0 cm
1. iepakojuma platums	17,0 cm
1. iepakojuma garums	20,5 cm
1. iepakojuma svars	975,0 g
Otrā iepakojuma vienības tips	S02
Vienību skaits 2. iepakojumā	2
2. iepakojuma augstums	15,0 cm
2. iepakojuma platums	30,0 cm
2. iepakojuma garums	40,0 cm

Ir sasniegts maksimālais saīdzināmo produktu skaits. Lūdzu, atveriet sadaļu Saīdzināt produktus #SAITE# un izdzēsiet kādu produktu, lai turpinātu.

2. iepakojuma svars	2,353 kg

Līguma garantija

Garantija (mēnešos)	18

Environmental Data

Schneider Electric mērķis ir līdz 2050. gadam sasniegt nulles emisiju statusu, izmantojot piegādes ķēdes partnerību, zemākas ietekmes materiālus un cirkularitāti, izmantojot mūsu pašreizējo kampaņu "Use Better, Use Longer, Use Again", lai pagarinātu produktu kalpošanas laiku un to pārstrādājamību.

Environmental Data skaidrojums >

Kā mēs novērtējam produktu ilgtspēju >

Ietekme uz vidi

Vides informācijas publiskošana	Produkta ietekme uz vidi

Use Better

Materiāli un iepakojums

Iepakojums izgatavots no pārstrādāta kartona	**Jā**
Iepakojums bez plastmasas	**Nē**
SCIP numurs	**E97ad80c-da46-4eec-b595-5c87b6194c5c**
ES RoHS direktīva	Atbilst, Izmantojot Izņēmumu
REACh regula	Atsauce satur vielas virs noteiktās normas, kas rada ļoti lielas bažas
Halogēnus nesaturošs status	**Produkta plastmasas detaļas nesatur halogēnus**
Bez PVC	**Jā**

Use Again

Pārsaiņošana un atkārtota ražošana

Cirkularitātes profils	Informācija par ekspluatācijas izbeigšanu
Atgriešana	**No**
WEEE marķējums	**Eiropas Savienības tirgū no šī produkta ir jāatbrīvojas, ievērojot noteiktu atkritumu savākšanas kārtību, un produkts nedrīkst nonākt sadzīves atkritumu tvertnēs.**