Produkta datu lapa

Specifikācijas

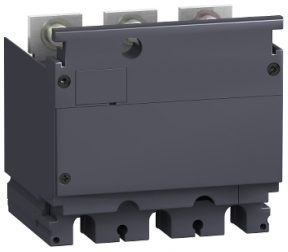

strāvas transformatora modulis ar sprieguma izvadi, ComPact NSX250, 250A nomināls, 3 poli

LV431569

Galvenā

Ierīces īsais nosaukums	CT modulis un sprieguma izeja
Produkta vai sastāvdaļas veids	Strāvas transformators
Ierīces lietojumprogramma	Kontrole
Diapazona saderība	ComPact Compact NSX250)
Polu apraksts	3P
[In] rated current	250 A
Strāvas transformatora attiecība	250/5 A
Enerģijas patēriņš VA	1,1 VA
Precizitātes klase	1. klase

Papildinošs

[Ue] nominālais darba spriegums	530 V
Tīkla veids	AC
Tīkla frekvence	50/60 Hz
Papildu pieslēguma spaile	Kabeļa savienotājs 2,5 mm²

Vide

Aizsardzības klase pret elektriskās strāvas triecienu	II klase
IP aizsardzības pakāpe	IP40 atbilst IEC 60529
IK aizsardzības pakāpe	IK04 atbilst IEC 62262

Iepakošanas vienības

Pirmā iepakojuma vienības tips	PCE
Vienību skaits 1. iepakojumā	1
1. iepakojuma augstums	13,5 cm
1. iepakojuma platums	14,0 cm
1. iepakojuma garums	17,5 cm
1. iepakojuma svars	991,0 g
Otrā iepakojuma vienības tips	S03
Vienību skaits 2. iepakojumā	4
2. iepakojuma augstums	30,0 cm
2. iepakojuma platums	30,0 cm

Ir sasniegts maksimālais saīdzināmo produktu skaits. Lūdzu, atveriet sadaļu Saīdzināt produktus #SAITE# un izdzēsiet kādu produktu, lai turpinātu.

2. iepakojuma garums	40,0 cm
2. iepakojuma svars	4,451 kg

Līguma garantija

Garantija (mēnešos)	18

Environmental Data

Schneider Electric mērķis ir līdz 2050. gadam sasniegt nulles emisiju statusu, izmantojot piegādes ķēdes partnerību, zemākas ietekmes materiālus un cirkularitāti, izmantojot mūsu pašreizējo kampaņu "Use Better, Use Longer, Use Again", lai pagarinātu produktu kalpošanas laiku un to pārstrādājamību.

Environmental Data skaidrojums >

Kā mēs novērtējam produktu ilgtspēju >

Ietekme uz vidi

Kopējā dzīves cikla oglekļa pēda	**21 kg CO2 eq.**
Ražošanas posma oglekļa pēdas nospiedums [A1–A3]	**4 kg CO2 eq.**
Izplatīšanas posma oglekļa pēdas nospiedums [A4]	**0.2 kg CO2 eq.**
Uzstādīšanas posma oglekļa pēdas nospiedums [A5]	**0.2 kg CO2 eq.**
Lietošanas posma oglekļa pēdas nospiedums [B2, B3, B4, B6]	**14 kg CO2 eq.**
Dzīves cikla beigu posma oglekļa pēdas nospiedums [C1–C4]	**2 kg CO2 eq.**
Vides informācijas publiskošana	**Produkta ietekme uz vidi**

Use Better

Materiāli un iepakojums

Iepakojums izgatavots no pārstrādāta kartona	**Nē**
Iepakojums bez plastmasas	**Nē**
SCIP numurs	**A2e1a403-a7b2-40d8-82a2-44fbc4bc725e**
ES RoHS direktīva	**Atbilst, Izmantojot Izņēmumu**
REACh regula	**Atsauce satur vielas virs noteiktās normas, kas rada ļoti lielas bažas**
Halogēnus nesaturošs status	**Produkts satur halogēnus virs sliekšņiem**
Bez silikona	**Nē**

Use Again

Pārsaiņošana un atkārtota ražošana

Pārstrādājamības potenciāls, %	**65**
Cirkularitātes profils	**Informācija par ekspluatācijas izbeigšanu**
Atgriešana	**Jā**
WEEE marķējums	**Eiropas Savienības tirgū no šī produkta ir jāatbrīvojas, ievērojot noteiktu atkritumu savākšanas kārtību, un produkts nedrīkst nonākt sadzīves atkritumu tvertnēs.**