Produktdatenblatt

Spezifikationen

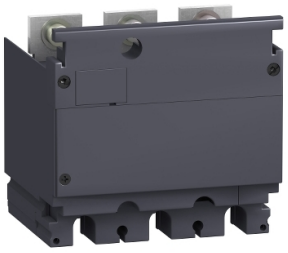

Stromwandlermodul mit Spannungsausgang 3P 250/5A für ComPact NSX100-250

LV431569

EAN Code: 3606480020797

Hauptmerkmale

Kurzbezeichnung des Geräts	Stromwandlermodul und Spannungsausgang
Produkt- oder Komponententyp	Stromwandler
Geräteanwendung	Steuerung
Kompatible Produktfamilie	ComPacT ComPacT NSX250
Beschreibung der Pole	3P
[In] Bemessungsstrom	250 A
Stromwandlerverhältnis	250/5 A
Leistungsaufnahme in VA	1,1 VA
Genauigkeitsklasse	Klasse 1

Zusatzmerkmale

[Ue] Bemessungs-Betriebsspannung	530 V
Netzwerktyp	AC
Netzwerkfrequenz	50/60 Hz
Hilfsanschlussklemme	Kabelsteckverbinder 2,5 mm²

Montage

Schutzklasse für Stromschläge	Klasse II
Schutzart (IP)	IP40 entspricht IEC 60529
Schutzart (IK)	IK04 entspricht IEC 62262

Verpackungseinheiten

VPE 1 Art	PCE
Anzahl der Geräte pro Packung	1
VPE 1 Höhe	13,5 cm
VPE 1 Breite	14,0 cm
VPE 1 Länge	17,5 cm
Verpackungsgewicht (Lbs)	991,0 g
VPE 2 Art	S03
VPE 2 Menge	4
VPE 2 Höhe	30,0 cm
VPE 2 Breite	30,0 cm

Bruttopreisliste für Deutschland zuzüglich Zuschläge, Frachtkosten und Mehrwertsteuer, gültig ab dem 1. Januar 2024. Irrtum und Änderungen vorbehalten. Es gelten die AGBs der Schneider Electric GmbH.

Haftungsausschluss: Diese Dokumentation dient nicht als Ersatz für die Beurteilung der Eignung oder Verlässlichkeit dieser Produkte für bestimmte Verwendungsbereiche des Benutzers und darf nicht zu diesem Zweck verwendet werden.

VPE 2 Länge	40,0 cm
VPE 2 Gewicht	4,451 kg

Vertragliche Gewährleistung

Garantie (in Monaten)	18

Environmental Data

Schneider Electric hat sich zum Ziel gesetzt, den Net Zero-Status bis 2050 durch Lieferkettenpartnerschaften, Materialien mit geringerer Auswirkung und Kreislaufbildung über unsere laufende Kampagne "Use Better, Use Longer, Use Again" zu erreichen, um die Lebensdauer und Recyclingfähigkeit der Produkte zu verlängern.

Erläuterung der Environmental Data >

Wie wir die Produktnachhaltigkeit bewerten >

Umweltbilanz

Total lifecycle Carbon footprint	**21 kg CO2 eq.**
CO_2-Fußabdruck der Herstellungsphase [A1 bis A3]	**4 kg CO2 eq.**
CO_2-Fußabdruck der Distributionsphase [A4]	**0.2 kg CO2 eq.**
CO_2-Fußabdruck der Installationsphase [A5]	**0.2 kg CO2 eq.**
CO_2-Fußabdruck der Nutzungsphase [B2, B3, B4, B6]	**14 kg CO2 eq.**
CO_2-Fußabdruck der End-of-Life-Phase [C1 bis C4]	**2 kg CO2 eq.**
Umweltproduktdeklaration	**Produktumweltprofil**

Use Better

Materialien und Verpackung

Verpackung mit Recycling-Karton	**Nein**
Verpackung ohne Kunststoff	**Nein**
SCIP-Nummer	**B0741fa4-2bd9-44d3-a946-cc026d2e56d0**
EU-RoHS-Richtlinie	**Freistellungskonform**
REACh-Verordnung	**Produkt beinhaltet besorgniserregende Stoffe (SVHC) über dem Schwellwert**
Durchschnittlicher Prozentsatz der ReponsibleSteel zertifizierten Metalle	**Produkt enthält Halogene über den Grenzwerten**
Silikonfrei	**Nein**

Use Again

Reproduktion

Recyclingfähigkeitspotential in %	**65**
Circular Econmomy-Eignung	**Entsorgungsinformationen**
Rücknahme	**Ja**
WEEE-Kennzeichnung	**Das Produkt muss entsprechend bestimmter Hinweise auf Märkten der Europäischen Union entsorgt werden und darf nicht in Haushaltsabfälle gelangen.**