Produktdatenblatt

Spezifikationen

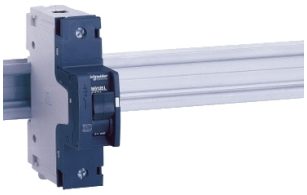

Leistungsschalter NG125L, 1P, 20A, C Charakteristik

18779

Der Verkauf wird eingestellt am: 30.06.2027

Der Service wird eingestellt am: 30.04.2030

Demnächst nicht mehr lieferbar

EAN Code: 3303430187790

Hauptmerkmale

Baureihe	Acti9
Produktname	Acti9 NG125
Produkt- oder Komponententyp	Leitungsschutzschalter
Kurzbezeichnung des Geräts	NG125L
Geräteanwendung	Verteilung
Beschreibung der Pole	1P
Anzahl der geschützten Pole	1
[In] Bemessungsstrom	20 A bei 40 °C
Netzwerktyp	AC DC
Auslöser-Technologie	Thermomagnetisch
Kurvenscheibe	C
Ausschaltvermögen	50 kA Icu bei 220 - 240 V AC 50/60 Hz entspricht EN/IEC 60947-2 100 kA Icu bei 110 - 130 V AC 50/60 Hz entspricht EN/IEC 60947-2 50 kA Icu bei 12 V DC entspricht EN/IEC 60947-2 50 kA Icu bei 125 V DC entspricht EN/IEC 60947-2 36 kA Icu bei <= 144 V DC entspricht EN/IEC 60947-2 12,5 kA Icu bei 380 - 415 V AC 50/60 Hz entspricht EN/IEC 60947-2
Nutzungskategorie	Kategorie A entspricht IEC 60947-2
Eignung für Isolation	Ja entspricht IEC 60947-2
Normen	EN/IEC 60947-2

Zusatzmerkmale

Netzwerkfrequenz	50/60 Hz
[Ue] Betriebsbemessungsspannung	380 - 415 V AC 50/60 Hz 125 V DC <= 144 V DC 12 V DC 220 - 240 V AC 50/60 Hz 110 - 130 V AC 50/60 Hz
Magnetische Auslösegrenze	8 x Zoll +/-20 %
[Ics] Bemessungsbetriebs-Ausschaltvermögen	37,5 kA 75 % entspricht EN/IEC 60947-2 - 220 - 240 V AC 50/60 Hz 75 kA 75 % entspricht EN/IEC 60947-2 - 110 - 130 V AC 50/60 Hz 9,37 kA 75 % entspricht EN/IEC 60947-2 - 380 - 415 V AC 50/60 Hz 50 kA 100 % entspricht EN/IEC 60947-2 - 60 V DC 50 kA 100 % entspricht EN/IEC 60947-2 - 125 V DC
[Ui] Bemessungs-Isolationsspannung	690 V AC 50/60 Hz entspricht EN/IEC 60947-2

Bruttopreisliste für Deutschland zuzüglich Zuschläge, Frachtkosten und Mehrwertsteuer, gültig ab dem 1. Januar 2024. Irrtum und Änderungen vorbehalten. Es gelten die AGBs der Schneider Electric GmbH.

Haftungsausschluss: Diese Dokumentation dient nicht als Ersatz für die Beurteilung der Eignung oder Verlässlichkeit dieser Produkte für bestimmte Verwendungsbereiche des Benutzers und darf nicht zu diesem Zweck verwendet werden.

[Uimp] Bemessungs-Stoßspannungsfestigkeit	8 kV entspricht EN/IEC 60947-2
Kontaktstellungsanzeige	Ja
Steuerungstyp	Manueller Auslösetest Kippschalter
Lokale Signalisierung	Auslöseanzeige ON/OFF-Anzeige
Montagemodus	Aufsteckbar
Montageposition	Vertikal
Montagehalterung	35 mm symmetrische DIN-Schiene
Kompatibilität von Kammschienen und Verteilerblöcken	Ja
9-mm-Raster	3
Höhe	103 mm
Tiefe	81 mm
Breite	27 mm
Produktgewicht	0,24 kg
Mechanische Lebensdauer	20000 Zyklen
Elektrische Lebensdauer	10000 Zyklen
Vorrichtungen für Vorhängeschlösser	Verriegelbar
Beschreibung der Verriegelungsoptionen	Integrierte Verriegelung
Anschlüsse - Klemmen	Tunnelklemmen1,5…50 mm² fest Tunnelklemmen1…35 mm² flexibel
Drahtabisolierungslänge	20 mm
[M] Anzugsdrehmoment	3,5 Nm
Erdschlussschutz	Ohne

Montage

Schutzart (IP)	IP20 entspricht IEC 60529
Schutzart (IK)	IK05 entspricht EN/IEC 62262
Verschmutzungsgrad	3 entspricht IEC 60947-2
Überspannungskategorie	IV
Tropentauglichkeit	2 entspricht IEC 60068-1
Relative Luftfeuchtigkeit	95 % bei 55 °C
Betriebshöhe	2.000 m
Umgebungstemperatur bei Betrieb	-30…70 °C
Umgebungstemperatur bei Lagerung	-40…70 °C

Verpackungseinheiten

VPE 1 Art	PCE
Anzahl der Geräte pro Packung	1
VPE 1 Höhe	3,2 cm
VPE 1 Breite	8,1 cm
VPE 1 Länge	11 cm

Verpackungsgewicht (Lbs)	244 g
VPE 2 Art	BB1
VPE 2 Menge	12
VPE 2 Höhe	9,1 cm
VPE 2 Breite	11,9 cm
VPE 2 Länge	36 cm
VPE 2 Gewicht	3,002 kg
VPE 3 Art	S03
VPE 3 Menge	72
VPE 3 Höhe	30 cm
VPE 3 Breite	30 cm
VPE 3 Länge	40 cm
VPE 3 Gewicht	18,497 kg

Vertragliche Gewährleistung

Garantie (in Monaten)	18

Environmental Data

Schneider Electric hat sich zum Ziel gesetzt, den Net Zero-Status bis 2050 durch Lieferkettenpartnerschaften, Materialien mit geringerer Auswirkung und Kreislaufbildung über unsere laufende Kampagne "Use Better, Use Longer, Use Again" zu erreichen, um die Lebensdauer und Recyclingfähigkeit der Produkte zu verlängern.

Erläuterung der Environmental Data >

Wie wir die Produktnachhaltigkeit bewerten >

Umweltbilanz

Total lifecycle Carbon footprint	**17 kg CO2 eq.**
CO_2-Fußabdruck der Herstellungsphase [A1 bis A3]	**2 kg CO2 eq.**
CO_2-Fußabdruck der Distributionsphase [A4]	**0.1 kg CO2 eq.**
CO_2-Fußabdruck der Installationsphase [A5]	**0 kg CO2 eq.**
CO_2-Fußabdruck der Nutzungsphase [B2, B3, B4, B6]	**14 kg CO2 eq.**
CO_2-Fußabdruck der End-of-Life-Phase [C1 bis C4]	**0.6 kg CO2 eq.**
Umweltproduktdeklaration	**Produktumweltprofil**

Use Better

Materialien und Verpackung

Verpackung mit Recycling-Karton	**Nein**
Verpackung ohne Kunststoff	**Ja**
SCIP-Nummer	**E6bcfac5-a8c1-4bc2-b9b0-148b3c04ae46**
EU-RoHS-Richtlinie	**Konform**
REACh-Verordnung	**Produkt beinhaltet besorgniserregende Stoffe (SVHC) über dem Schwellwert**
PFAS-Verordnung der OECD	**Artikel enthält PFAS Chemicals**
POP-Richtlinie	**Keine POP**
Durchschnittlicher Prozentsatz der ReponsibleSteel zertifizierten Metalle	**Produkt enthält Halogene über den Grenzwerten**
Silikonfrei	**Nein**

Use Again

Reproduktion

Recyclingfähigkeitspotential in %	**58**
Circular Econmomy-Eignung	**Keine besonderen Recycling-Verfahren erforderlich**
Rücknahme	**Ja**
WEEE-Kennzeichnung	**Das Produkt muss entsprechend bestimmter Hinweise auf Märkten der Europäischen Union entsorgt werden und darf nicht in Haushaltsabfälle gelangen.**