Produktdatenblatt

Spezifikationen

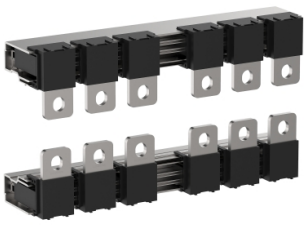

Wendestarter Leistungsbrücken - TeSys Giga Schütz LC1G265-500, 3-polig

LA9G3761

EAN Code: 3606481916693

Hauptmerkmale

Baureihe	TeSys
Baureihe	TeSys Giga
Kurzbezeichnung des Geräts	LA9G
Produkt- oder Komponententyp	Reihe von Anschlüssen
Zubehör / Teilekategorie	Anschlusszubehör
Stromkreistyp	Umkehrung
Menge pro Satz	Satz à 1 Stück

Zusatzmerkmale

Beschreibung der Pole	3P
Produktkompatibilität	LC1G265 - 500 LC1G300 - 475
Kompatible Produktfamilie	TeSys Giga
Höhe	65 mm
Breite	74 mm
Tiefe	298 mm
Produktgewicht	2,0 kg

Montage

Normen	EN/IEC 60947-4-1 UL 60947-4-1 CSA C22.2 Nr. 60947-4-1 GB/T 14048.4
Produktzertifizierungen	ABS BV CB CCC CCS CUL CE DNV-GL EAC KC LROS (Lloyds register of shipping) RCM RINA RMRoS
Betriebshöhe	3.000 m ohne Leistungsreduzierung 5.000 m mit Leistungsminderungsfaktor

Verpackungseinheiten

Bruttopreisliste für Deutschland zuzüglich Zuschläge, Frachtkosten und Mehrwertsteuer, gültig ab dem 1. Januar 2024. Irrtum und Änderungen vorbehalten. Es gelten die AGBs der Schneider Electric GmbH.

Haftungsausschluss: Diese Dokumentation dient nicht als Ersatz für die Beurteilung der Eignung oder Verlässlichkeit dieser Produkte für bestimmte Verwendungsbereiche des Benutzers und darf nicht zu diesem Zweck verwendet werden.

VPE 1 Art	PCE
Anzahl der Geräte pro Packung	1
VPE 1 Höhe	16,000 cm
VPE 1 Breite	18,000 cm
VPE 1 Länge	57,000 cm
Verpackungsgewicht (Lbs)	3,680 kg
VPE 2 Art	P06
VPE 2 Menge	12
VPE 2 Höhe	75,000 cm
VPE 2 Breite	60,000 cm
VPE 2 Länge	80,000 cm
VPE 2 Gewicht	56,500 kg

Vertragliche Gewährleistung

Garantie (in Monaten)	18

Environmental Data

Schneider Electric hat sich zum Ziel gesetzt, den Net Zero-Status bis 2050 durch Lieferkettenpartnerschaften, Materialien mit geringerer Auswirkung und Kreislaufbildung über unsere laufende Kampagne "Use Better, Use Longer, Use Again" zu erreichen, um die Lebensdauer und Recyclingfähigkeit der Produkte zu verlängern.

Erläuterung der Environmental Data >

Wie wir die Produktnachhaltigkeit bewerten >

Umweltbilanz

Umweltproduktdeklaration	Produktumweltprofil

Use Better

Materialien und Verpackung

Verpackung mit Recycling-Karton	**Ja**
Verpackung ohne Kunststoff	**Nein**
SCIP-Nummer	**6fbdad13-bb7c-47d4-a6d6-d82dd6f54349**
EU-RoHS-Richtlinie	Konform
REACh-Verordnung	Produkt beinhaltet besorgniserregende Stoffe (SVHC) über dem Schwellwert
Durchschnittlicher Prozentsatz der ReponsibleSteel zertifizierten Metalle	**Produkt mit halogenfreien Kunststoffteilen**
PVC-frei	**Ja**

Use Again

Reproduktion

Circular Econmomy-Eignung	Entsorgungsinformationen
Rücknahme	**Nein**
WEEE-Kennzeichnung	**Das Produkt muss entsprechend bestimmter Hinweise auf Märkten der Europäischen Union entsorgt werden und darf nicht in Haushaltsabfälle gelangen.**