Produkta datu lapa

Specifikācijas

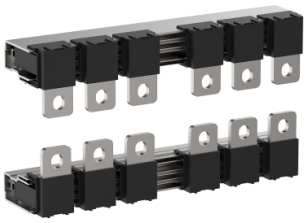

Reversa savienojuma stienis, TeSys Giga kontaktors, LC1G265-500, 3 polu

LA9G3761

Galvenā

Diapazons	TeSys
Produktu klāsts	TeSys Giga
Ierīces īsais nosaukums	LA9G
Produkta vai sastāvdaļas veids	Savienojumu komplekts
Aksesuāru / rezerves daļu kategorija	Savienojuma piederums
Elektriskās ķēdes veids	Braukšana atpakaļgaitā
Daudzums komplektā	Komplektā 1

Papildinošs

Polu apraksts	3P
Produktu saderība	LC1G265...500 LC1G300...475
Diapazona saderība	TeSys Giga
Augstums	65 mm
Platums	74 mm
Dziļums	298 mm
Neto svars	2,0 kg

Vide

Standarti	EN/IEC 60947-4-1 UL 60947-4-1 CSA C22.2 Nr. 60947-4-1 GB/T 14048.4
Produktu sertifikāti	ABS BV CB CCC CCS cUL CE DNV-GL EAC KC LROS (Lloyds kuģniecības reģistrs) RCM RINA RMRoS
Darbības augstums	3000 m bez pazemināšanas 5000 m ar pazemināšanas koeficientu

Iepakošanas vienības

Ir sasniegts maksimālais saīdzināmo produktu skaits. Lūdzu, atveriet sadaļu Salīdzināt produktus #SAITE# un izdzēsiet kādu produktu, lai turpinātu.

Pirmā iepakojuma vienības tips	PCE
Vienību skaits 1. iepakojumā	1
1. iepakojuma augstums	16,000 cm
1. iepakojuma platums	18,000 cm
1. iepakojuma garums	57,000 cm
1. iepakojuma svars	3,680 kg
Otrā iepakojuma vienības tips	P06
Vienību skaits 2. iepakojumā	12
2. iepakojuma augstums	75,000 cm
2. iepakojuma platums	60,000 cm
2. iepakojuma garums	80,000 cm
2. iepakojuma svars	56,500 kg

Līguma garantija

Garantija (mēnešos)	18

Environmental Data

Schneider Electric mērķis ir līdz 2050. gadam sasniegt nulles emisiju statusu, izmantojot piegādes ķēdes partnerību, zemākas ietekmes materiālus un cirkularitāti, izmantojot mūsu pašreizējo kampaņu "Use Better, Use Longer, Use Again", lai pagarinātu produktu kalpošanas laiku un to pārstrādājamību.

Environmental Data skaidrojums >

Kā mēs novērtējam produktu ilgtspēju >

Ietekme uz vidi

Vides informācijas publiskošana	Produkta ietekme uz vidi

Use Better

Materiāli un iepakojums

Iepakojums izgatavots no pārstrādāta kartona	**Jā**
Iepakojums bez plastmasas	**Nē**
SCIP numurs	**E97ad80c-da46-4eec-b595-5c87b6194c5c**
ES RoHS direktīva	Atbilst, Izmantojot Izņēmumu
REACh regula	Atsauce satur vielas virs noteiktās normas, kas rada ļoti lielas bažas
Halogēnus nesaturošs status	**Produkta plastmasas detaļas nesatur halogēnus**
Bez PVC	**Jā**

Use Again

Pārsaiņošana un atkārtota ražošana

Cirkularitātes profils	Informācija par ekspluatācijas izbeigšanu
Atgriešana	**No**
WEEE marķējums	**Eiropas Savienības tirgū no šī produkta ir jāatbrīvojas, ievērojot noteiktu atkritumu savākšanas kārtību, un produkts nedrīkst nonākt sadzīves atkritumu tvertnēs.**