Produktdatenblatt

Spezifikationen

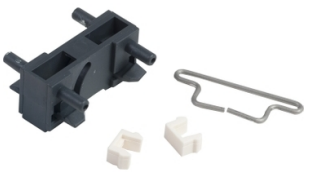

Mechanische Verriegelung, für TeSys D

LAD9V2

EAN Code: 3389110111699

Hauptmerkmale

Baureihe	TeSys Deca
Baureihe	TeSys
Kurzbezeichnung des Geräts	LAD9
Produkt- oder Komponententyp	Mechanische Verriegelung
Zubehör / Teilekategorie	Verriegelungszubehör
Verriegelungsart	Mechanisch
Beschreibung der Pole	3P 4P
Stromkreistyp	Umkehrung Umschaltung
Kompatible Produktfamilie	TeSys TeSys D Schütz
Produktkompatibilität	LC1D09 LC1D12 LC1D18 LC1D25 LC1D32 LC1D38 LC1DT20 LC1DT25 LC1DT32 LC1DT40

Zusatzmerkmale

Produktgewicht	0,04 kg

Verpackungseinheiten

VPE 1 Art	PCE
Anzahl der Geräte pro Packung	1
VPE 1 Höhe	2,000 cm
VPE 1 Breite	8,000 cm
VPE 1 Länge	9,000 cm
Verpackungsgewicht (Lbs)	11,000 g
VPE 2 Art	BB1
VPE 2 Menge	10
VPE 2 Höhe	9,500 cm
VPE 2 Breite	10,000 cm
VPE 2 Länge	15,200 cm

Bruttopreisliste für Deutschland zuzüglich Zuschläge, Frachtkosten und Mehrwertsteuer, gültig ab dem 1. Januar 2024. Irrtum und Änderungen vorbehalten. Es gelten die AGBs der Schneider Electric GmbH.

Haftungsausschluss: Diese Dokumentation dient nicht als Ersatz für die Beurteilung der Eignung oder Verlässlichkeit dieser Produkte für bestimmte Verwendungsbereiche des Benutzers und darf nicht zu diesem Zweck verwendet werden.

VPE 2 Gewicht	138,000 g
VPE 3 Art	S03
VPE 3 Menge	140
VPE 3 Höhe	30,000 cm
VPE 3 Breite	30,000 cm
VPE 3 Länge	40,000 cm
VPE 3 Gewicht	2,359 kg

Vertragliche Gewährleistung

Garantie (in Monaten)	18

Environmental Data

Schneider Electric hat sich zum Ziel gesetzt, den Net Zero-Status bis 2050 durch Lieferkettenpartnerschaften, Materialien mit geringerer Auswirkung und Kreislaufbildung über unsere laufende Kampagne "Use Better, Use Longer, Use Again" zu erreichen, um die Lebensdauer und Recyclingfähigkeit der Produkte zu verlängern.

Erläuterung der Environmental Data >

Wie wir die Produktnachhaltigkeit bewerten >

Use Better

Materialien und Verpackung

Verpackung mit Recycling-Karton	**Ja**
Verpackung ohne Kunststoff	**Nein**
EU-RoHS-Richtlinie	**Konform**
REACh-Verordnung	**Produkt beinhaltet besorgniserregende Stoffe (SVHC) nicht über dem Schwellwert**

Use Again

Reproduktion

Rücknahme	**Nein**