Produkta datu lapa

Specifikācijas

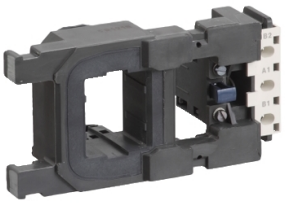

TeSys F - specifiskā kontaktora spole - 380...415 V maiņstrāva 40...400 Hz mazs patēriņš

LX9FH3802

Paziņojuma datums par preces pārtraukšanu 2023. gada 3. aug.

Tiks pārtraukts

Galvenā

Diapazons	TeSys
Produkta vai sastāvdaļas veids	Īpaša kontaktora spole
Ierīces īsais nosaukums	LX9FH
Diapazona saderība	TeSys TeSys F) LC1F kontaktors
Produktu saderība	LC1F265 LC1F330
Vadības ķēdes tips	AC pie 40...400 Hz zems patēriņš
[Uc] vadības ķēdes spriegums	380...415 V AC 40...400 Hz
Vidējā pretestība	222 Ohm iebrukums pie 20 °C 5075 Ohm turēšana pie 20 °C
Darbības laiks	25 ms atvēršana 45 ms aizvēršana
Mehāniskā izturība	10 M cikli
Maksimālais darbības ātrums	3600 cikls/h 55 °C

Papildinošs

Spoles tehnoloģija	Bez iebūvēta slāpētāja moduļa
Vadības ķēdes sprieguma robežas	operatīvi : 0,85...1,1 Uc (pie 55 °C) izkrišana : 0,35...0,55 Uc (pie 55 °C)
Ieslēgšanas jauda VA	560…660 VA 40...400 Hz (pie 20 °C)
Noturīgais enerģijas patēriņš VA	8…10 VA 40...400 Hz (pie 20 °C)
Siltuma izkliedēšana	8,4…10,4 W

Vide

Apkārtējā gaisa temperatūra darbībai	-5…55 °C
Neto svars	0,75 kg

Iepakošanas vienības

Pirmā iepakojuma vienības tips	PCE
Vienību skaits 1. iepakojumā	1
1. iepakojuma augstums	9,5 cm
1. iepakojuma platums	10,5 cm
1. iepakojuma garums	19,5 cm

Ir sasniegts maksimālais saīdzināmo produktu skaits. Lūdzu, atveriet sadaļu Saīdzināt produktus #SAITE# un izdzēsiet kādu produktu, lai turpinātu.

1. iepakojuma svars	868,0 g

Līguma garantija

Garantija (mēnešos)	18

Environmental Data

Schneider Electric mērķis ir līdz 2050. gadam sasniegt nulles emisiju statusu, izmantojot piegādes ķēdes partnerību, zemākas ietekmes materiālus un cirkularitāti, izmantojot mūsu pašreizējo kampaņu "Use Better, Use Longer, Use Again", lai pagarinātu produktu kalpošanas laiku un to pārstrādājamību.

Environmental Data skaidrojums >

Kā mēs novērtējam produktu ilgtspēju >

Ietekme uz vidi

Kopējā dzīves cikla oglekļa pēda	**70 kg CO2 eq.**
Ražošanas posma oglekļa pēdas nospiedums [A1–A3]	**0.9 kg CO2 eq.**
Izplatīšanas posma oglekļa pēdas nospiedums [A4]	**0 kg CO2 eq.**
Uzstādīšanas posma oglekļa pēdas nospiedums [A5]	**0 kg CO2 eq.**
Lietošanas posma oglekļa pēdas nospiedums [B2, B3, B4, B6]	**69 kg CO2 eq.**
Dzīves cikla beigu posma oglekļa pēdas nospiedums [C1–C4]	**0.3 kg CO2 eq.**
Vides informācijas publiskošana	**Produkta ietekme uz vidi**

Use Better

Materiāli un iepakojums

Iepakojums izgatavots no pārstrādāta kartona	**Jā**
Iepakojums bez plastmasas	**Jā**
SCIP numurs	**975ba4d0-bc82-40e2-8faa-6f6819f63b0c**
ES RoHS direktīva	**Atbilst, Izmantojot Izņēmumu**
REACh regula	**Atsauce satur vielas virs noteiktās normas, kas rada ļoti lielas bažas**

Use Again

Pārsaiņošana un atkārtota ražošana

Pārstrādājamības potenciāls, %	**95**
Cirkularitātes profils	**Informācija par ekspluatācijas izbeigšanu**
Atgriešana	**No**