Produkta datu lapa

Specifikācijas

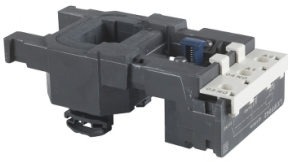

TeSys F - contactor coil - LX1FF - 440V AC 60 Hz

LX1FF360

Tiks pārtraukts: 2028. gada 31. dec.

Tiks pārtraukts

Galvenā

Diapazons	TeSys
Produkta vai sastāvdaļas veids	Kontaktora spole
Ierīces īsais nosaukums	LX1FF
Diapazona saderība	TeSys TeSys F) LC1F kontaktors
Produktu saderība	LC1F115 LC1F150
Vadības ķēdes tips	AC pie 60 Hz
[Uc] vadības ķēdes spriegums	440 V AC 60 Hz
Slēgtas ķēdes induktivitāte	9,21 H
Vidējā pretestība	72,6 Ohm pie 20 °C
Darbības laiks	23...35 ms aizvēršana 5...15 ms atvēršana
Mehāniskā izturība	10 M cikli
Maksimālais darbības ātrums	2400 cikls/h 55 °C

Papildinošs

Spoles tehnoloģija	Bez iebūvēta slāpētāja moduļa
Vadības ķēdes sprieguma robežas	izkrišana : 0,35...0,55 Uc 50/60 Hz (pie 55 °C) operatīvi : 0,85...1,1 Uc 50/60 Hz (pie 55 °C)
Ieslēgšanas jauda VA	660 VA 60 Hz cos phi 0,3 (pie 20 °C)
Noturīgais enerģijas patēriņš VA	55 VA 60 Hz cos phi 0,3 (pie 20 °C)
Siltuma izkliedēšana	12…16 W pie 60 Hz

Vide

Apkārtējā gaisa temperatūra darbībai	-5…55 °C
Neto svars	0,43 kg

Iepakošanas vienības

Pirmā iepakojuma vienības tips	PCE
Vienību skaits 1. iepakojumā	1
1. iepakojuma augstums	7,2 cm
1. iepakojuma platums	10,5 cm

Ir sasniegts maksimālais saīdzināmo produktu skaits. Lūdzu, atveriet sadaļu Salīdzināt produktus #SAITE# un izdzēsiet kādu produktu, lai turpinātu.

1. iepakojuma garums	17,7 cm
1. iepakojuma svars	501,0 g
Otrā iepakojuma vienības tips	S03
Vienību skaits 2. iepakojumā	14
2. iepakojuma augstums	30,0 cm
2. iepakojuma platums	30,0 cm
2. iepakojuma garums	40,0 cm
2. iepakojuma svars	7,727 kg

Līguma garantija

Garantija (mēnešos)	18

Environmental Data

Schneider Electric mērķis ir līdz 2050. gadam sasniegt nulles emisiju statusu, izmantojot piegādes ķēdes partnerību, zemākas ietekmes materiālus un cirkularitāti, izmantojot mūsu pašreizējo kampaņu "Use Better, Use Longer, Use Again", lai pagarinātu produktu kalpošanas laiku un to pārstrādājamību.

Environmental Data skaidrojums >

Kā mēs novērtējam produktu ilgtspēju >

Ietekme uz vidi

Kopējā dzīves cikla oglekļa pēda	**70 kg CO2 eq.**
Ražošanas posma oglekļa pēdas nospiedums [A1–A3]	**0.9 kg CO2 eq.**
Izplatīšanas posma oglekļa pēdas nospiedums [A4]	**0 kg CO2 eq.**
Uzstādīšanas posma oglekļa pēdas nospiedums [A5]	**0 kg CO2 eq.**
Lietošanas posma oglekļa pēdas nospiedums [B2, B3, B4, B6]	**69 kg CO2 eq.**
Dzīves cikla beigu posma oglekļa pēdas nospiedums [C1–C4]	**0.3 kg CO2 eq.**

Use Better

Materiāli un iepakojums

Iepakojums izgatavots no pārstrādāta kartona	**Jā**
Iepakojums bez plastmasas	**Jā**
SCIP numurs	**975ba4d0-bc82-40e2-8faa-6f6819f63b0c**
ES RoHS direktīva	**Atbilst, Izmantojot Izņēmumu**
REACh regula	**Atsauce satur vielas virs noteiktās normas, kas rada ļoti lielas bažas**

Use Again

Pārsaiņošana un atkārtota ražošana

Pārstrādājamības potenciāls, %	**95**
Atgriešana	**No**