Produkta datu lapa

Specifikācijas

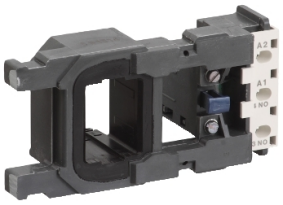

TeSys F - contactor coil - LX1FG - 127 V AC 50 Hz

LX1FG127

Paziņojuma datums par preces pārtraukšanu 2020. gada 17. aug.

Tiks pārtraukts

Galvenā

Diapazons	TeSys
Produkta vai sastāvdaļas veids	Kontaktora spole
Ierīces īsais nosaukums	LX1FG
Diapazona saderība	TeSys TeSys F) LC1F kontaktors
Produktu saderība	LC1F225 LC1F185
Vadības ķēdes tips	AC pie 50 Hz
[Uc] vadības ķēdes spriegums	127 V AC 50 Hz
Slēgtas ķēdes induktivitāte	0,86 H
Vidējā pretestība	5,35 Ohm pie 20 °C
Darbības laiks	20...35 ms aizvēršana 7...15 ms atvēršana
Mehāniskā izturība	10 M cikli
Maksimālais darbības ātrums	2400 cikls/h 55 °C

Papildinošs

Spoles tehnoloģija	Bez iebūvēta slāpētāja moduļa
Vadības ķēdes sprieguma robežas	izkrišana : 0,35...0,55 Uc 50/60 Hz (pie 55 °C) operatīvi : 0,85...1,1 Uc 50/60 Hz (pie 55 °C)
Ieslēgšanas jauda VA	805 VA 50 Hz cos phi 0,3 (pie 20 °C)
Noturīgais enerģijas patēriņš VA	55 VA 50 Hz cos phi 0,3 (pie 20 °C)
Siltuma izkliedēšana	18…24 W pie 50 Hz

Vide

Apkārtējā gaisa temperatūra darbībai	-5…55 °C
Neto svars	0,55 kg

Iepakošanas vienības

Pirmā iepakojuma vienības tips	PCE
Vienību skaits 1. iepakojumā	1

Līguma garantija

Garantija (mēnešos)	18

Ir sasniegts maksimālais saīdzināmo produktu skaits. Lūdzu, atveriet sadaļu Salīdzināt produktus #SAITE# un izdzēsiet kādu produktu, lai turpinātu.

Environmental Data

Schneider Electric mērķis ir līdz 2050. gadam sasniegt nulles emisiju statusu, izmantojot piegādes ķēdes partnerību, zemākas ietekmes materiālus un cirkularitāti, izmantojot mūsu pašreizējo kampaņu "Use Better, Use Longer, Use Again", lai pagarinātu produktu kalpošanas laiku un to pārstrādājamību.

Environmental Data skaidrojums >

Kā mēs novērtējam produktu ilgtspēju >

Use Better

Materiāli un iepakojums

ES RoHS direktīva	Atbilst