Produkta datu lapa

Specifikācijas

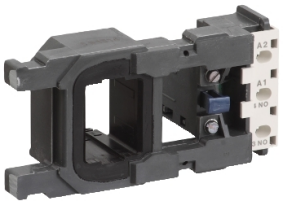

TeSys F - contactor coil - LX1FG - 200...208 V AC 60 Hz

LX1FG162

Paziņojuma datums par preces pārtraukšanu 2021. gada 8. janv.

Tiks pārtraukts

Galvenā

Diapazons	TeSys
Produkta vai sastāvdaļas veids	Kontaktora spole
Ierīces īsais nosaukums	LX1FG
Diapazona saderība	TeSys TeSys F) LC1F kontaktors
Produktu saderība	LC1F185 LC1F225
Vadības ķēdes tips	AC pie 60 Hz
[Uc] vadības ķēdes spriegums	200...208 V AC 60 Hz
Slēgtas ķēdes induktivitāte	1,41 H
Vidējā pretestība	8,8 Ohm pie 20 °C
Darbības laiks	20...35 ms aizvēršana 7...15 ms atvēršana
Mehāniskā izturība	10 M cikli
Maksimālais darbības ātrums	2400 cikls/h 55 °C

Papildinošs

Spoles tehnoloģija	Bez iebūvēta slāpētāja moduļa
Vadības ķēdes sprieguma robežas	izkrišana : 0,35...0,55 Uc 50/60 Hz (pie 55 °C) operatīvi : 0,85...1,1 Uc 50/60 Hz (pie 55 °C)
Ieslēgšanas jauda VA	970 VA 60 Hz cos phi 0,3 (pie 20 °C)
Noturīgais enerģijas patēriņš VA	66 VA 60 Hz cos phi 0,3 (pie 20 °C)
Siltuma izkliedēšana	18…24 W pie 60 Hz

Vide

Apkārtējā gaisa temperatūra darbībai	-5…55 °C
Neto svars	0,55 kg

Iepakošanas vienības

Pirmā iepakojuma vienības tips	PCE
Vienību skaits 1. iepakojumā	1
1. iepakojuma augstums	7 cm
1. iepakojuma platums	8,5 cm

Ir sasniegts maksimālais saīdzināmo produktu skaits. Lūdzu, atveriet sadaļu Salīdzināt produktus #SAITE# un izdzēsiet kādu produktu, lai turpinātu.

1. iepakojuma garums	16 cm
1. iepakojuma svars	541 g

Līguma garantija

Garantija (mēnešos)	18

Environmental Data

Schneider Electric mērķis ir līdz 2050. gadam sasniegt nulles emisiju statusu, izmantojot piegādes ķēdes partnerību, zemākas ietekmes materiālus un cirkularitāti, izmantojot mūsu pašreizējo kampaņu "Use Better, Use Longer, Use Again", lai pagarinātu produktu kalpošanas laiku un to pārstrādājamību.

Environmental Data skaidrojums >

Kā mēs novērtējam produktu ilgtspēju >

Use Better

Materiāli un iepakojums

ES RoHS direktīva	Atbilst

Use Again

Pārsaiņošana un atkārtota ražošana

Cirkularitātes profils	Informācija par ekspluatācijas izbeigšanu
WEEE marķējums	Eiropas Savienības tirgū no šī produkta ir jāatbrīvojas, ievērojot noteiktu atkritumu savākšanas kārtību, un produkts nedrīkst nonākt sadzīves atkritumu tvertnēs.