Produkta datu lapa

Specifikācijas

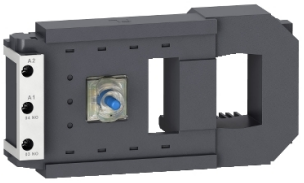

contactor coil - TeSys F - LX1FL - 200..220 V AC 40…400 Hz

LX1FL2206

Galvenā

Diapazons	TeSys
Produkta vai sastāvdaļas veids	Kontaktora spole
Ierīces īsais nosaukums	LX1FL
Diapazona saderība	TeSys TeSys F) LC1F kontaktors
Produktu saderība	LC1F630 LC1F1250
Vadības ķēdes tips	AC pie 40...400 Hz
[Uc] vadības ķēdes spriegums	200...220 V AC 40...400 Hz
Darbības laiks	100...200 ms atvēršana 40...80 ms aizvēršana
Mehāniskā izturība	5 M cikli
Maksimālais darbības ātrums	1200 cikls/h 55 °C

Papildinošs

Spoles tehnoloģija	Bez iebūvēta slāpētāja moduļa

Iepakošanas vienības

Pirmā iepakojuma vienības tips	PCE
Vienību skaits 1. iepakojumā	1
1. iepakojuma augstums	10,0 cm
1. iepakojuma platums	12,0 cm
1. iepakojuma garums	22,5 cm
1. iepakojuma svars	1,45 kg

Līguma garantija

Garantija (mēnešos)	18

Ir sasniegts maksimālais saīdzināmo produktu skaits. Lūdzu, atveriet sadaļu Saīdzināt produktus #SAITE# un izdzēsiet kādu produktu, lai turpinātu.

Environmental Data

Schneider Electric mērķis ir līdz 2050. gadam sasniegt nulles emisiju statusu, izmantojot piegādes ķēdes partnerību, zemākas ietekmes materiālus un cirkularitāti, izmantojot mūsu pašreizējo kampaņu "Use Better, Use Longer, Use Again", lai pagarinātu produktu kalpošanas laiku un to pārstrādājamību.

Environmental Data skaidrojums >

Kā mēs novērtējam produktu ilgtspēju >

Use Better

Materiāli un iepakojums

Iepakojums izgatavots no pārstrādāta kartona	**Jā**
Iepakojums bez plastmasas	**Jā**
SCIP numurs	**975ba4d0-bc82-40e2-8faa-6f6819f63b0c**
ES RoHS direktīva	**Atbilst, Izmantojot Izņēmumu**
REACh regula	**Atsauce satur vielas virs noteiktās normas, kas rada ļoti lielas bažas**

Use Again

Pārsaiņošana un atkārtota ražošana

Cirkularitātes profils	**Informācija par ekspluatācijas izbeigšanu**
Atgriešana	**No**
WEEE marķējums	**Eiropas Savienības tirgū no šī produkta ir jāatbrīvojas, ievērojot noteiktu atkritumu savākšanas kārtību, un produkts nedrīkst nonākt sadzīves atkritumu tvertnēs.**