Produkta datu lapa

Specifikācijas

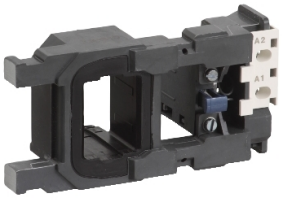

TeSys F - kontaktora spole - LX4FG - 24 V DC

LX4FG024

Tiks pārtraukts: 2028. gada 31. dec.

Tiks pārtraukts

Galvenā

Diapazons	TeSys
Produkta vai sastāvdaļas veids	Kontaktora spole
Ierīces īsais nosaukums	LX4FG
Diapazona saderība	TeSys TeSys F) LC1F kontaktors
Produktu saderība	LC1F185 LC1F225
Vadības ķēdes tips	DC zems patēriņš
[Uc] vadības ķēdes spriegums	24 V DC
Slēgtas ķēdes induktivitāte	14,9 H
Vidējā pretestība	0,79 Ohm iebrukums pie 20 °C 169 Ohm turēšana pie 20 °C
Darbības laiks	30...40 ms aizvēršana 30...50 ms atvēršana
Mehāniskā izturība	10 M cikli
Maksimālais darbības ātrums	2400 cikls/h 55 °C

Papildinošs

Spoles tehnoloģija	Bez iebūvēta slāpētāja moduļa
Vadības ķēdes sprieguma robežas	operatīvi : 0,85...1,1 Uc (pie 55 °C) izkrišana : 0,15...0,2 Uc (pie 55 °C)
Iedarbināšanas jauda W	800 W (pie 20 °C)
Noturīgais enerģijas patēriņš W	5 W pie 20 °C

Vide

Apkārtējā gaisa temperatūra darbībai	-5…55 °C
Neto svars	0,55 kg

Iepakošanas vienības

Pirmā iepakojuma vienības tips	PCE
Vienību skaits 1. iepakojumā	1
1. iepakojuma augstums	7,2 cm
1. iepakojuma platums	10,7 cm
1. iepakojuma garums	17,8 cm

Ir sasniegts maksimālais saīdzināmo produktu skaits. Lūdzu, atveriet sadaļu Saīdzināt produktus #SAITE# un izdzēsiet kādu produktu, lai turpinātu.

1. iepakojuma svars	590 g
Otrā iepakojuma vienības tips	S03
Vienību skaits 2. iepakojumā	14
2. iepakojuma augstums	30 cm
2. iepakojuma platums	30 cm
2. iepakojuma garums	40 cm
2. iepakojuma svars	8,779 kg

Līguma garantija

Garantija (mēnešos)	18

Environmental Data

Schneider Electric mērķis ir līdz 2050. gadam sasniegt nulles emisiju statusu, izmantojot piegādes ķēdes partnerību, zemākas ietekmes materiālus un cirkularitāti, izmantojot mūsu pašreizējo kampaņu "Use Better, Use Longer, Use Again", lai pagarinātu produktu kalpošanas laiku un to pārstrādājamību.

Environmental Data skaidrojums >

Kā mēs novērtējam produktu ilgtspēju >

Ietekme uz vidi

Kopējā dzīves cikla oglekļa pēda	**70 kg CO2 eq.**
Ražošanas posma oglekļa pēdas nospiedums [A1–A3]	**0.9 kg CO2 eq.**
Izplatīšanas posma oglekļa pēdas nospiedums [A4]	**0 kg CO2 eq.**
Uzstādīšanas posma oglekļa pēdas nospiedums [A5]	**0 kg CO2 eq.**
Lietošanas posma oglekļa pēdas nospiedums [B2, B3, B4, B6]	**69 kg CO2 eq.**
Dzīves cikla beigu posma oglekļa pēdas nospiedums [C1–C4]	**0.3 kg CO2 eq.**
Vides informācijas publiskošana	**Produkta ietekme uz vidi**

Use Better

Materiāli un iepakojums

Iepakojums izgatavots no pārstrādāta kartona	**Jā**
Iepakojums bez plastmasas	**Jā**
SCIP numurs	**975ba4d0-bc82-40e2-8faa-6f6819f63b0c**
ES RoHS direktīva	**Atbilst, Izmantojot Izņēmumu**
REACh regula	**Atsauce satur vielas virs noteiktās normas, kas rada ļoti lielas bažas**

Use Again

Pārsaiņošana un atkārtota ražošana

Pārstrādājamības potenciāls, %	**95**
Cirkularitātes profils	**Informācija par ekspluatācijas izbeigšanu**
Atgriešana	**No**