Produktdatenblatt

Spezifikationen



Hilfsschütz, 3S+2Ö, 440V 50/60Hz

CAD326R7

EAN Code: 3389118003781

Hauptmerkmale

Baureihe	TeSys TeSys Deca
Produktname	TeSys CAD
Produkt- oder Komponententyp	Steuerrelais
Kurzbezeichnung des Geräts	CAD
Anwendung des Schützes	Steuerstromkreis

Zusatzmerkmale

Nutzungskategorie	AC-14 AC-15 DC-13
Zusammensetzung des Polkontakts	3 NO + 2 NC
[Ue] Bemessungs-Betriebsspannung	<= 690 V AC 25 - 400 Hz
Steuerstromkreis-Typ	AC bei 50/60 Hz
[Uc] Steuerkreisspannung	440 V AC 50/60 Hz
[Uimp] Bemessungs-Stoßspannungsfestigkeit	6 kV entspricht IEC 60947
[Ith] Konventioneller thermischer Strom in freier Luft	10 A (bei 60 °C)
[Irms] Bemessungseinschaltvermögen	140 A AC entspricht IEC 60947-5-1 250 A DC entspricht IEC 60947-5-1
[Icw] Bemessungs-Kurzzeitstromfestigkeit	100 A - 1 s 120 A - 500 ms 140 A - 100 ms
Zugehörige Absicherung	10 A gG entspricht IEC 60947-5-1
[Ui] Bemessungs-Isolationsspannung	600 V UL zertifiziert 600 V CSA zertifiziert 690 V entspricht IEC 60947-5-1
Montagehalterung	Platte Schiene
Anschlüsse - Klemmen	Ringkabelschuhklemmen (äußerer Durchmesser: 8 mm)
Steuerkreisspannungsgrenzen	0,3 - 0,6 Uc (-40…70 °C):Abfallspannung AC 50/60 Hz 0,8 - 1,1Uc (-40…60 °C):Betrieb AC 50 Hz 0,85 - 1,1 Uc (-40…60 °C):Betrieb AC 60 Hz 1 - 1,1 Uc (60…70 °C):Betrieb AC 50/60 Hz
Betriebszeit	12 - 22 ms Spulen-Erregung und NO-Schließung 4 - 12 ms Spulen-Aberregung und NO-Öffnung 4 - 19 ms Spulen-Erregung und NC-Öffnung 6 - 17 ms Entregung der Spule und Schließen des NC-Kontakts
Mechanische Lebensdauer	30 Mcycles

Bruttopreisliste für Deutschland zuzüglich Zuschläge, Frachtkosten und Mehrwertsteuer, gültig ab dem 1. Januar 2024. Irrtum und Änderungen vorbehalten. Es gelten die AGBs der Schneider Electric GmbH.

Haftungsausschluss: Diese Dokumentation dient nicht als Ersatz für die Beurteilung der Eignung oder Verlässlichkeit dieser Produkte für bestimmte Verwendungsbereiche des Benutzers und darf nicht zu diesem Zweck verwendet werden.

Max. Betriebsrate	180 cyc/mn
Anzugsleistung in VA	70 VA 50 Hz (bei 20 °C)
Halteleistungsaufnahme in VA	8 VA 50 Hz (bei 20 °C)
Min. Schaltspannung	17 V
Min. Schaltstrom	5 mA
Nicht überlappende Zeit	1,5 ms bei Ansteuerung zwischen Schließer- und Öffnerkontakt 1,5 ms bei Aberregung zwischen Schließer- und Öffnerkontakt
Isolationswiderstand	> 10 MOhm
Mechanische Robustheit	Schocks Steuerrelais geöffnet: 10 Gn für 11 ms entspricht IEC 60068-2-27 Schocks Steuerrelais geschlossen: 15 Gn für 11 ms entspricht IEC 60068-2-27 Schwingungen Steuerrelais geöffnet: 2 Gn, 5 - 300 Hz entspricht IEC 60068-2-6 Schwingungen Steuerrelais geschlossen: 4 Gn, 5 - 300 Hz entspricht IEC 60068-2-6
Höhe	77 mm
Breite	45 mm
Tiefe	84 mm
Produktgewicht	0,58 kg

Montage

Normen	EN/IEC 60947-5-1 GB/T 14048.5 UL 60947-5-1 CSA C22.2 Nr. 60947-5-1 JIS C8201-5-1
Produktzertifizierungen	CB CCC UL CSA EAC CE UKCA
Schutzart (IP)	IP2x Vorderseite entspricht VDE 0106
Beschichtung	TH entspricht IEC 60068
Umgebungstemperatur bei Betrieb	-40…60 °C 60…70 °C mit Leistungsreduzierung
Umgebungstemperatur bei Lagerung	-60…80 °C
Betriebshöhe	0 - 3.000 m

Verpackungseinheiten

VPE 1 Art	PCE
Anzahl der Geräte pro Packung	1
VPE 1 Höhe	5,500 cm
VPE 1 Breite	9,700 cm
VPE 1 Länge	11,900 cm
Verpackungsgewicht (Lbs)	362,000 g

Vertragliche Gewährleistung

Garantie (in Monaten)	18

Environmental Data

Schneider Electric hat sich zum Ziel gesetzt, den Net Zero-Status bis 2050 durch Lieferkettenpartnerschaften, Materialien mit geringerer Auswirkung und Kreislaufbildung über unsere laufende Kampagne "Use Better, Use Longer, Use Again" zu erreichen, um die Lebensdauer und Recyclingfähigkeit der Produkte zu verlängern.

Erläuterung der Environmental Data >

Wie wir die Produktnachhaltigkeit bewerten >

Umweltbilanz

Total lifecycle Carbon footprint	**18 kg CO2 eq.**
CO_2-Fußabdruck der Herstellungsphase [A1 bis A3]	**2 kg CO2 eq.**
CO_2-Fußabdruck der Distributionsphase [A4]	**0.3 kg CO2 eq.**
CO_2-Fußabdruck der Installationsphase [A5]	**0.1 kg CO2 eq.**
CO_2-Fußabdruck der Nutzungsphase [B2, B3, B4, B6]	**15 kg CO2 eq.**
Umweltproduktdeklaration	**Produktumweltprofil**

Use Better

Materialien und Verpackung

Verpackung mit Recycling-Karton	**Ja**
Verpackung ohne Kunststoff	**Ja**
SCIP-Nummer	**B67ac941-f42f-4afd-894a-0b6f9cefde62**
EU-RoHS-Richtlinie	**Freistellungskonform**
REACh-Verordnung	**Produkt beinhaltet besorgniserregende Stoffe (SVHC) über dem Schwellwert**

Use Again

Reproduktion

Recyclingfähigkeitspotential in %	**66**
Circular Econmomy-Eignung	**Entsorgungsinformationen**
Rücknahme	**Nein**
WEEE-Kennzeichnung	**Das Produkt muss entsprechend bestimmter Hinweise auf Märkten der Europäischen Union entsorgt werden und darf nicht in Haushaltsabfälle gelangen.**

Image of product / Alternate images

Alternative

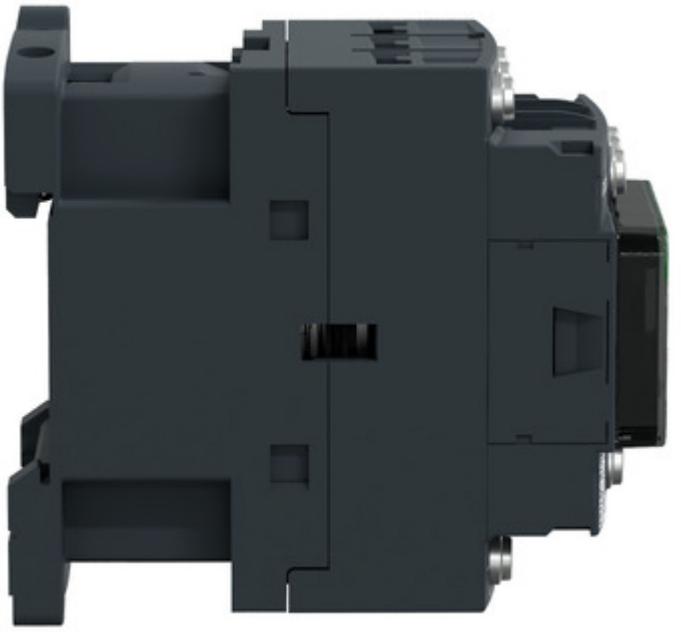

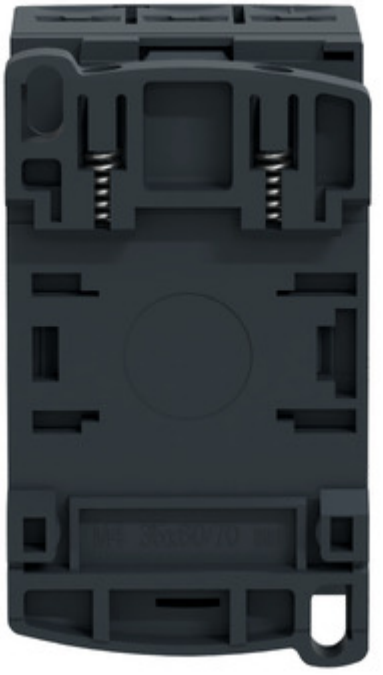




13 NO
43 NO
03 NO
21 NC
31 NC
A1
CAD 326
TeSys
Schneider Electric
Control
22 NC
32 NC
A2
14 NO
44 NO
04 NO