Produkta datu lapa

Specifikācijas

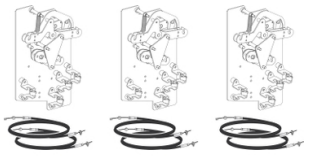

Mehāniskā bloķēšana, MasterPact MTZ2/MTZ3 fiksēts/izvelkams, 1 kabeļa bloķēšanas komplekts, 2S/ 1C, rezerves daļa

LV848609SP

Galvenā

Diapazons	MasterPact
Produkta vai sastāvdaļas veids	Kabeļa bloķēšana
Aksesuāru / rezerves daļu kategorija	Bloķēšanas piederums
Diapazona saderība	Masterpact MasterPact MTZ2 Masterpact MasterPact MTZ3
Montāžas režīms	Fiksēts Izvilkšana

Papildinošs

Avota pārslēgšanas bloķēšana	Bloķēšanas 2 normāli un 1 sakabes avots
Bloķēta ierīce	MasterPact MTZ2 MasterPact MTZ3
Kontroles veids	Tālvadība
Nodrošināts aprīkojums	1 instrukciju lapa
Piedāvājuma veids	Rezerves daļa

Iepakošanas vienības

Pirmā iepakojuma vienības tips	PCE
Vienību skaits 1. iepakojumā	1
1. iepakojuma augstums	30,000 cm
1. iepakojuma platums	30,000 cm
1. iepakojuma garums	40,000 cm
1. iepakojuma svars	6,272 kg

Līguma garantija

Garantija (mēnešos)	18

Ir sasniegts maksimālais saīdzināmo produktu skaits. Lūdzu, atveriet sadaļu Saīdzināt produktus #SAITE# un izdzēsiet kādu produktu, lai turpinātu.

Environmental Data

Schneider Electric mērķis ir līdz 2050. gadam sasniegt nulles emisiju statusu, izmantojot piegādes ķēdes partnerību, zemākas ietekmes materiālus un cirkularitāti, izmantojot mūsu pašreizējo kampaņu "Use Better, Use Longer, Use Again", lai pagarinātu produktu kalpošanas laiku un to pārstrādājamību.

Environmental Data skaidrojums >

Kā mēs novērtējam produktu ilgtspēju >

Use Better

Materiāli un iepakojums

Iepakojums izgatavots no pārstrādāta kartona	**Jā**
Iepakojums bez plastmasas	**Jā**
SCIP numurs	**2ad743c6-188d-4edc-a462-5619c59a01b0**
ES RoHS direktīva	**Atbilst, Izmantojot Izņēmumu**
REACh regula	**Atsauce satur vielas virs noteiktās normas, kas rada ļoti lielas bažas**
Halogēnus nesaturošs status	**Produkts satur halogēnus virs sliekšņiem**

Use Again

Pārsaiņošana un atkārtota ražošana

Atgriešana	**Jā**